NATIONAL LIBRARY NOV 9 1973 BIBLIOTHEQUE NATIONALE
B103/17/33/3
National Library General Acquisitions Sec. Ottawa, Ont.

CUMPLIDA LA PROMESA DE INMIGRACION

REPORTAJE EN PAGINA TRES

INMIGRACION
Si tiene algun problema de inmigración consúltenos sin compromiso
Atendemos de 9 am. a 9 pm.
Sabados de 11am. a 6pm.
JOSE M. SILVA
404 College st. 2ndo. piso TEL. 920-5727

EL POPULAR
Canada's Largest Spanish Newspaper

Sigmund SHERWOOD Ltd. Realtor
compra o venta de casas
Llamar en español al Sr. Bautista al 534-3505

AÑO IV — Nº 44 | SECOND CLASS REGISTRATION NO. 2553 | TORONTO MARTES 30 DE OCTUBRE DE 1973 | Suscripción: 1 año $7.00 ½ año $4.00 | PRECIO 20¢

Satélites "Espías"

Interviene el Gobierno Uruguayo la Universidad de la República

MONTEVIDEO, 28 de octubre. (AFP).—El presidente Bordaberry decretó esta noche la intervención por el gobierno de la universidad de la república y sus diez facultades de enseñanza superior.

El mismo decreto suspendió además todos los cursos de enseñanza superior por tiempo indeterminado y decidió el arresto del Consejo Directivo de la Universidad.

El ministro del Interior, coronel Néstor Bolentini anunció por su lado que están también detenidos los decanos de las facultades, los que serán sometidos a la justicia militar.

Poco antes de la emisión del decreto de intervención, el presidente había sido "asesorado sobre las medidas a adoptar" por los militares y varios ministros en reunión del Consejo de Seguridad Nacional (COSENA).

Los edificios donde se dictan cursos de enseñanza superior quedaron bajo control militar y pelotones de soldados con bayoneta calada se apostaron en el exterior de los mismos.

La muerte el sábado de un estudiante de química al explotar un artefacto casero que manipulaba dentro de la facultad de ingeniería movilizó un vasto operativo militar que culminó con el descubrimiento de armas, explosivos y documentos guerrilleros y de tipo marxista en las casas de estudio.

Los procedimientos fueron dirigidos personalmente por el comandante en jefe del ejército, general Hugo Chiappe Posse, el jefe del Estado Mayor conjunto de las fuerzas armadas, general Gregorio Alvarez, y el jefe de la principal región militar del país, general Esteban Cristi.

Con posterioridad fueron llamados a los lugares para informarlos, los ministros de Interior, coronel Néstor Bolentini, de Defensa, Walter Ravenna, y de Educación, Edmundo Narancio.

El decano de la facultad de ingeniería, Julio Ricaldoni, fue detenido en averiguación. Otras numerosas personas fueron también aprehendidas pero se desconoce la cantidad.

Asimismo, el rector de la universidad, Samuel Lichstenztein, fue llamado por las autoridades militares para una entrevista sobre la que no se conoce el resultado.

Voceros oficialistas aseguraron que durante los allanamientos se descubrieron verdaderos "polvorines" lo que, añadieron, "diseminados por la ciudad constituyen un riesgo sin precedentes para la seguridad".

Se aguarda en la jornada un comunicado oficial de las autoridades militares dando cuenta de los procedimientos.

Tres Muertos al Caer una Avioneta en Argentina

CORRIENTES, Argentina Oct. 28, EFE.—Tres muertos y tres heridos graves, todos integrantes de una familia, es el trágico saldo de un accidente de aviación ocurrido hoy.

Desde el aéreo club Corrientes, en los aledaños de esta ciudad, decoló esta mañana un avión Cessna, pilotado por Enrique Juan Rodríguez Rosas, de 45 años, a quien acompañaban su esposa, Graciela Carmen Pérez, de 30 años, y sus hijos, Cecilia, de 10, Marcelo, de 8, Juan de 6 y Mariano de 4.

Rodríguez Rosas y su familia se disponían a trasladarse hasta un campo en el interior de esta provincia cuando, por causas que aún no han sido determinadas, el aparato cayó a tierra violentamente desde una altura de 50 metros, a poco de elevarse.

Como consecuencia del impacto, perdieron la vida en forma instantánea Rodríguez Rosas, su esposa y el pequeño Mariano. Los demás niños resultaron con graves lesiones y fueron internados en un hospital local donde se los sometió a operaciones de urgencia.

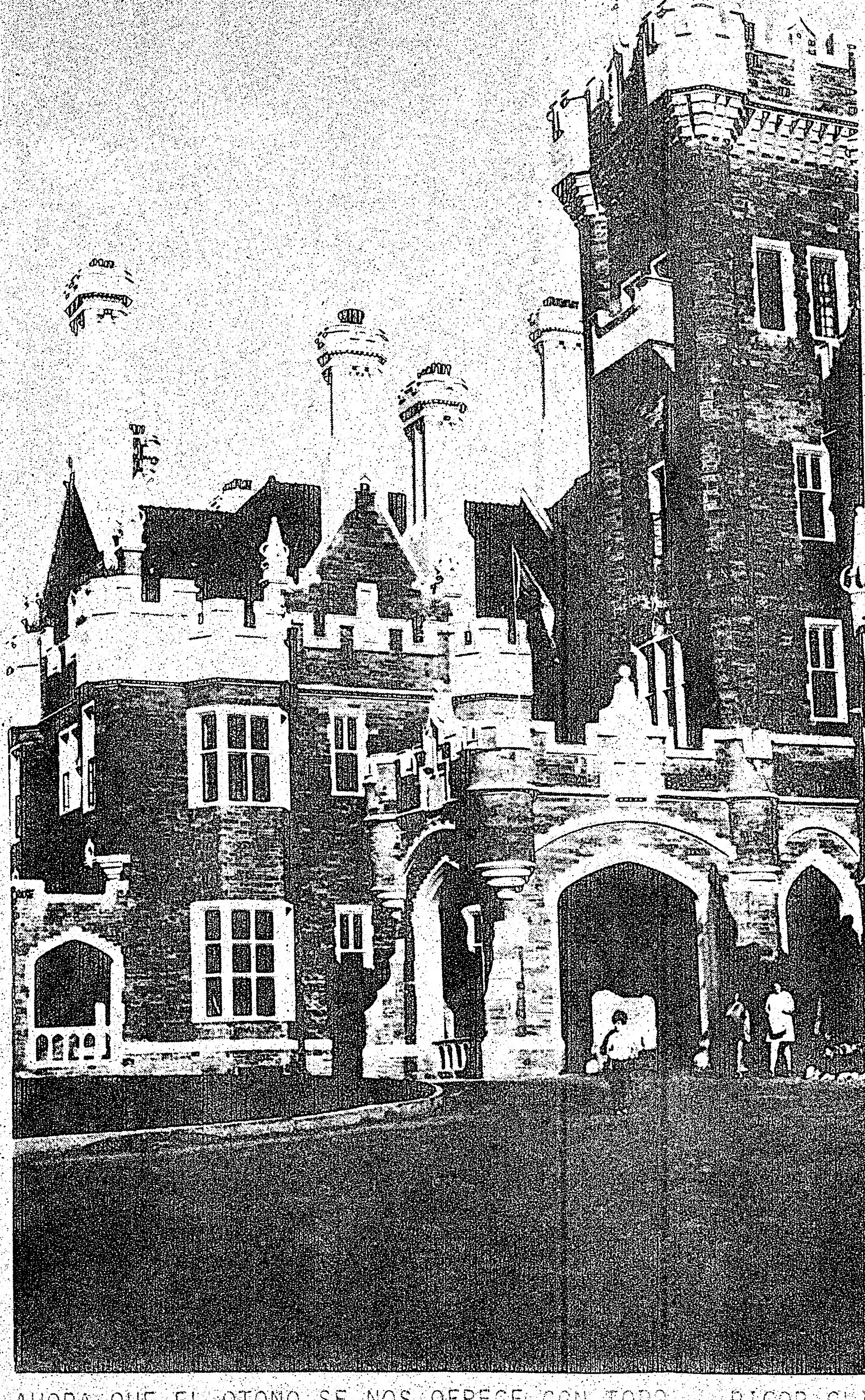

AHORA QUE EL OTOÑO SE NOS OFRECE CON TODO SU RIGOR CLIMATICO POSIBLE Y LOS PASEOS DOMINGUEROS DEBERAN CANALIZARSE A LUGARES CERRADOS, NOS PODEMOS REGOCIJAR HIENDO A CONOCER CASA LOMA, CUYA FACHADA NOS MUESTRA UNA ARQUITECTURA YA CADUCADA EN LOS PROYECTOS DE NUESTRO SIGLO. DENTRO DE ESE ENORME PALACIO CON TODOS SUS SECRETOS PODEMOS CAMINAR Y CANSAR A NUESTROS OJOS CON TANTA NOVEDAD. (EXCLUSIVO PARA EL POPULAR DE MIGUEL J. TOMAZO)

La Maniobra los Puso Adelante de EEUU y los Paises Arabes

LONDRES, 28 de octubre (UPI).— Los satélites espias de Rusia proporcionaron al Kremlin mayor información sobre la guerra del Medio Oriente que las que tenían Egipto, Siria o Israel y, tal vez, Estados Unidos, opina hoy la revista "New Scientist".

Según el artículo, durante la guerra los rusos pusieron en órbita cinco satélites espias.

Un sexto, ya en órbita cuando se inició la guerra, fue recuperado tempranamente para suplir a los expertos del ejército rojo información de primera mano sobre la situación en las batallas de tanques en Sinaí y en el frente sirio. El material fue registrado en películas tomadas inmediatamente después del estallido de las hostilidades.

Estos satélites, que también transmiten información vía radio y televisión, generalmente permanecen 12 días en órbita. Durante la guerra, sin embargo, se recuperaron después de seis días, señala la revista.

Esto significa que los rusos tuvieron siempre dos, y hasta tres satélites, que los proveían de información desde el espacio.

Los satélites seguramente revelaron también los desplazamientos de las unidades navales norteamericanas y las proporciones de los esfuerzos norteamericanos por reemplazar las armas israelíes destruidas en el combate.

Según la revista, el único satélite norteamericano comparable —un Agena D de reconocimiento— entró en órbita el 27 de septiembre.

Israel no Permitirá la Salida de Heridos Hasta que le Informen Sobre sus Prisioneros

TEL AVIV, 28 de octubre. (AFP).—Israel suspendió la decisión de repatriar 2,000 heridos del tercer ejército egipcio, hasta que Siria y Egipto presenten a la Cruz Roja Internacional (CRI), la lista de prisioneros de guerra israelíes, anunciaron hoy aquí oficialmente.

El gobierno tomó esta decisión luego de un informe presentado por el ministro de Defensa, Moshe Dayan, según los datos entregados por los delegados de la CRI en Israel.

Estos delegados, después de ponerse en contacto con sus homólogos de El Cairo, fueron informados por estos últimos, de que el gobierno no los había autorizado a visitar a los heridos israelíes detenidos en Egipto y Siria, y que dichos países tampoco habían entregado listas de prisioneros.

Solamente una lista de 46 nombres de prisioneros israelíes, fue entregada por Egipto, porque se trataba de prisioneros hechos ante la presencia de la CRI, en un fortín donde habían recibido la orden de rendirse.

El gobierno de Israel comunicó a la CRI en su país la decisión de suspender la repatriación de heridos egipcios, y al mismo tiempo, dio su autorización para atravesar las líneas israelíes, que les permitirá llegar hasta los heridos del tercer ejército egipcio.

Durante el consejo de ministros que tuvo lugar aquí en el cuartel general de la Defensa, el general Aharón Yariv, jefe adjunto del Estado Mayor, presentó un informe sobre las conversaciones que tuvo el sábado por la noche en el kilómetro 100 de la carretera El Cairo-Suez, con una delegación de oficiales superiores del ejército egipcio.

ALTO EL FUEGO

Durante estas entrevistas, informó Yariv, el alto el fuego fue evocado en todos sus aspectos.

Yariv decidió también con sus interlocutores los problemas de abastecimiento de alimentos y medicamentos al tercer ejército, en los términos presentados por el gobierno durante la sesión del sábado, después de un llamado urgente y especial de los dirigentes norteamericanos.

El general Yariv, anunció a su homólogo egipcio que 100 camiones de alimentos, agua y medicamentos, serían autorizados a atravesar las líneas israelíes, a condición de que fueran conducidos por choferes de las Naciones Unidas, y luego de la verificación de su contenido por las fuerzas israelíes.

Formaliza Chile una Demanda Contra Cuba

SANTIAGO DE CHILE, Oct.28-AP.— Chile formalizó una demanda por cobro de una partida de azúcar comprada a Cuba que amenaza con transformarse en un engorroso pleito internacional, con centro de atención en la zona del canal de Panamá.

El gobierno chileno exige la entrega de cerca de 128.000 toneladas de azúcar o la devolución de una cantidad no determinada de dinero que, dijo, ha pagado por ese producto.

La presunta compra fue hecha durante el gobierno del presidente Salvador Allende, derrocado el 11 de septiembre pasado por un levantamiento milirar.

Al producirse el movimiento armado, un barco cubano con azúcar zarpó de Valparaíso, principal puerto Chileno a 140 kilómetros al oeste de Santiago. Sus tripulantes dijeron que la nave fue atacada por aviones chilenos que le causaron averías en el casco.

Otros dos barcos cubanos que traían azúcar a Chile fueron desviados de su ruta.

Chile rompió relaciones con Cuba inmediatamente después del Golpe Militar que derrocó a Allende y expulsó de su territorio a todo su personal diplomático.

Cox en Televisión

El ex fiscal del caso Watergate, Archibald Cox, quien fue cesado por el presidente Nixon, durante una entrevista por televisión. (Telefoto Unifax de la UPI).

Acepta Rusia Negociar Sobre la Reducción del Armamento

MOSCU, octubre 28 (AFP).—Leonid Brezhnev hizo una importante concesión a los occidentales en vísperas de la reanudación en Viena de la conferencia sobre la reducción de fuerzas armadas en el centro de Europa, al aceptar que se negocie sobre la base de "a porcentajes iguales, cantidades iguales".

Hablando en el Congreso Mundial de las Fuerzas de Paz, el Secretario General del Partido Comunista Soviético admitió por primera vez el principio preconizado por los occidentales de calcular la reducción de fuerzas sobre la base de porcentajes, teniendo en cuenta estadísticas de la OTAN que afirman que las fuerzas del Pacto de Varsovia son superiores.

La importancia de la concesión hecha por el número uno soviético, indicó a los observadores el peso que da el Kremlin a su política de paz en Europa y a su apertura hacia la cooperación.

Sin embargo, Brezhnev reiteró la intransigencia soviética descartando la posibilidad de concesiones soviéticas en lo tocante al problema de los "derechos del hombre" y lanzó incluso un violento ataque contra la idea que de dichos derechos se tiene en la "sociedad burguesa".

Hablando de la actual conferencia de Ginebra, Brezhnev dijo que su objetivo era la aceptación sin restricciones de dos principios "sagrados": por una parte "la intangibilidad de los territorios y la inviolabilidad de las fronteras" en la Europa tal y como quedó después de la Segunda Guerra Mundial, y por otra parte la no ingerencia en los asuntos interiores de otros países.

Brezhnev efectuó una defensa del modo de vida soviético diciendo que en la URSS los ciudadanos "gozan de amplias libertades políticas" y recordó que la Convención de los Derechos del Hombre suscrita por los países occidentales autoriza a hacer restricciones a dichos derechos en nombre de la "seguridad nacional" o del "orden público".

Brezhnev halló un terreno menos resbaladizo para atacar al occidente abordando el problema de los trabajadores extranjeros o el del derecho al trabajo, recordando que hay "cien millones de parados en los países no socialistas".

En fin, respondiendo aparentemente al académico Andrei Saiarof, el más célebre de los impugnadores soviéticos, Brezhnev dijo: "Es imposible proclamar principios por los derechos del hombre [illegible] [illegible] [illegible] al mismo tiempo se torpedea la coexistencia pacífica".

CON TROPAS ISRAELITAS EN EGIPTO.—Los cuerpos de soldados egipcios muertos en el frente de batalla, yacen sobre un camión en espera de ser sepultados, mientras que un convoy de las fuerzas de la ONU cruza por el camino de El Cairo a Suez, llevando alimentos y agua para el tercer ejército egipcio que quedó copado por los israelitas en la ribera oriental del Canal de Suez. (UPI).

mundo INTERNACIONAL

Si Israel no se Retira es Inevitable la Guerra

DAMASCO, 28 de octubre, (AP).- Los dirigentes sirios hacen hoy hincapié en que "Si Israel se niega a retirarse completamente de las alturas de Golán ocupadas a Siria, será inevitable una guerra más".

La opinión pública en Siria comparte la posición de sus líderes, convencida de que sus ejércitos lograron contener los potentes ataques israelíes durante tres semanas, y sorprendida porque el gobierno haya aceptado la tregua dispuesta por las Naciones Unidas.

Fuentes gubernamentales expresaron abiertamente que los combates se reanudarán dentro de dos meses si Israel no cumple con la resolución del consejo de seguridad, que dispone el retiro de las fuerzas del estado judío de los territorios árabes conquistados en la guerra de 1967.

Ese es el plazo fijado por el presidente sirio Hafez Assad cuando finalmente se decidió acatar el alto al fuego, después de deliberar varias horas con sus principales consejeros, dijeron las fuentes.

Añadieron que se debatió un rechazo a la tregua y de la continuación de la guerra indefinidamente, como único camino para doblegar a Israel.

TEL AVIV, 28 de octubre, (AP).- Estallaron hoy tiroteos esporádicos entre fuerzas egipcias e israelíes cuando una columna de abastecimiento a cargo de personal de las Naciones Unidas se dirigía al sector donde se encuentra cercado el tercer ejército de Egipto, informó el comando militar israelí.

Los primeros de los cien camiones de abastecimiento manejados por personal de las Naciones Unidas "han llegado a su destino", informó un oficial israelí.

Entretanto, el teniente general Haim Bar-Lev, ex jefe del estado mayor reincorporado al servicio activo al estallar la guerra el 6 de octubre, se reunió con un alto oficial del ejército egipcio en la ribera occidental del canal. Fue la segunda entrevista del día entre jefes militares de Egipto e Israel relacionada con la columna de suministros.

Sobre las negociaciones de paz, la señora Meir dijo que "Respecto a cuándo y dónde, cada hora es buena hora para empezar y cada lugar en el mundo es buen lugar para reunirse. ¿Con cuáles auspicios? Nosotros escucharemos y tomaremos decisiones y no creo que haya problema alguno respecto a eso...

"No creo que las negociaciones, si es que empiezan y confío en que así sea, serán con ambas partes (egipcios y sirios) juntas. Por lo que a nosotros respecta, está bien".

Aunque la Pierdan

Los Arabes Preferirán la Guerra a la paz, Declaró la Ministro Israelí Golda Meir

TEL AVIV, Israel, 23 de octubre. (AFP) —Los árabes preferirán siempre la guerra, aunque la pierdan, a la paz, declaró hoy con pesimismo Golda Meir, quien comparó la actitud de Europa occidental con Israel en el actual conflicto, a la que tuvo Chamberlain en Munich antes de la Segunda Guerra Mundial.

En amplia entrevista concedida a una cadena norteamericana de televisión, Golda Meir estimó que las posibilidades de paz no habían aumentado de un ápice, contrariamente a las impresiones expresadas por el presidente Richard Nixon.

La jefa de gobierno de Israel destacó que aún está esperando una sola palabra de Egipto o de Siria que signifique un deseo de paz mientras que Israel está dispuesto a negociar cuando sea, donde sea y bajo los auspicios de quien sea.

Golda Meir admitió que el encuentro celebrado entre militares egipcios e israelíes —a iniciativa de Israel, dijo ella— tuvo lugar en un "buen ambiente" que significó "un buen comienzo" sin que se pueda decir que es "prenda de negociaciones de paz".

Golda Meir puso de relieve que Israel estaba aún esperando las listas de los prisioneros de guerra hechos por los árabes, mientras que Tel Aviv envió dichas listas y que todo el mundo puede visitar a los prisioneros árabes.

Cablefoto AP—CERCA DEL CANAL DE SUEZ, 28 de octubre.—Vehículos del ejército israelí encabezan el convoy que se dirigió al área donde está atrapado el Tercer Ejército egipcio para proporcionarle alimentos y medicinas.

PARIS, Francia.—Trajes diseñados por Pierre Cardin, tienen cierta tendencia a figurar entre las modas del futuro. En un mensaje de dicho modisto a las damas, dice: "Ellos representan la adoración de las modas masculinas y la total expresión del cuerpo", (UPI).

Montan mal Ana y Mark en Holanda

BOEKELO, Holanda, octubre 28, UPI.- La princesa Ana le deseaba el éxito; los 10.000 espectadores también, pero el capitán Mark Phillips no logró el medio punto que necesitaba para conquistar el primer puesto del concurso ecuestre militar internacional, que ganó su compañero de equipo, Richard Meade.

Para la Gran Bretaña fue una gran victoria, con los tres primeros lugares y ocho de los primeros 10 en el campeonato individual, y, en el campeonato por equipos, una victoria por gran margen.

Pero Ana tuvo que contentarse con el segundo lugar para su novio.

Para ella había sido un verdadero desastre: llevando el número 13 de la mala suerte, se cayó de su caballo, y quedo en el vigésimo segundo lugar.

Ana ayudó a ajustar algunos de los obstáculos antes de desearle buena suerte a Phillips en su último recorrido.

Pero sus buenos deseos y los de 10.000 partidarios no fueron suficientes para Phillips y su caballo Laureante II, quienes no pudieron anular la ventaja de cuatro puntos que logro Meade cabalgando a Wayfarer, en destreza, el primer evento del campeonato.

Es Asesinado Otro Soldado en Ulster

BELFAST, Irlanda del Norte.— Oct. 28 UPI.- Elementos extremistas dieron hoy muerte a tiros a un soldado británico en las inmediaciones de la comisaría de policía de Crossmaglen, en el condado de Armagh.

Con anterioridad, un puesto del ejercito británico en Belfast, había sido atacado con un cohete que estallo, pero sin lesionar a nadie.

El ejercito dijo que el soldado caido hoy recibió una serie de balazos al ser atacada una patrulla en Crossmaglen, pueblo situado en las inmediaciones de la frontera con la República Irlandesa, a 77 kilómetros de Belfast.

Se eleva ahora a 894 el numero de personas muertas en acto de violencia desde que comenzó la lucha en Irlanda del Norte entre catolicos y protestantes hace cuatro años.

La rama extremista de "Los Provisionales" del Ejercito Republicano Irlandes (IRA) se atribuyó la responsabilidad de la muerte del soldado.

Un vocero militar dijo que los compañeros del caido abrieron fuego alcanzando a un terrorista.

Un cohete tipo RPG 7, de fabricación sovietica, cayó en el interior de un puesto de observación del ejercito britanico que está protegido por sacos de arena, en el barrio católico de Andersontown, en Belfast. Despues siguieron varios disparos segun un vocero del ejercito.

El cohete daño el puesto, pero dejo a los soldados que se encontraban en su interior "Solo con un malestar en los oídos", agrego el informante. Los soldados respondieron el fuego, pero no hubo heridos y los atacantes escaparon.

En Aughnacloy, condado de Tyrone, 64 kms. al oeste de Belfast, estalló una bomba destrozando una bodega en una hacienda e hiriendo a un individuo de 33 años, informó un funcionario policial. Se estaban investigando las circunstancias del incidente.

En Londres, la policia acordó un sector del distrito financiero para recoger los restos de una bomba que estalló anoche en un deposito de basura, en el último de una serie de atentados terroristas de los que Scotland Rayd ha culpado al ilegal Ejercito Republicano Irlandes (IRA).

de Belfast, estalló una bomba destrozando una bodega en una hacienda e hiriendo a un individuo de 33 años, informó un funcionario policial. Se estaban investigando las circunstancias del incidente.

Tres Jóvenes Fotografían Unos OVNIS

SPETZIA, Italia, 28 de octubre. (AFP).— Unos platillos volantes fueron observados y fotografiados en la noche del viernes al sábado en Spetzia, Italia, por tres jóvenes que informaron luego a la policía.

La presencia de objetos volantes no identificados (OVNI), fue advertida por un grupo de apasionados de estos fenómenos, y los tres jóvenes subieron al Monte Paroid.

Según las fotografías que tomaron con teleobjetivo, se puede ver claramente un objeto luminoso atravesar el cielo, y los especialistas de la policía establecieron que no puede tratarse de un montaje fotográfico.

El Ministro de Justicia de Israel Anunció su Intención de Renunciar

JERUSALEN, octubre 28 (UPI).—El ministro de Justicia Yaakov Shimshon Shapira, que había pedido la semana pasada la dimisión del ministro de Defensa Moshe Dayan por la falta de preparación para la guerra de Israel, anunció hoy su intención de renunciar.

Shapira no explicó las razones de su renuncia, pero un gran número de líderes de su Partido Laborita habían pedido que fuera despedido, con el argumento de que su demanda era injusta y fuera de tiempo en los momentos en que Israel se hallaba todavía enfrascado en las hostilidades.

Al hacer el anuncio, el ministro informó que presentaría su renuncia a la primera ministro Golda Meir en la próxima reunión del gabinete, "y la renuncia entraría en vigor 48 horas después de presentada, a no ser que el propio ministro revoque su decisión".

La propia ministro había desautorizado indirectamente a Shapira al emitir un comunicado en el que se dice que Dayan goza "de toda mi confianza como ministro".

Shapira, que fuera un prominente miembro del gabinete de la señora Meir, estaba molesto por los artículos periodísticos en los que se dice que no se había informado de las preparaciones del gobierno para la ofensiva egipcio siria.

Shapira ha insisetido en que debe hacerse a Dayan responsable por la sorpresa.

breves mundiales

Racionamiento de Petróleo

LONDRES.- El gobierno británico impondrá un racionamiento en el consumo de energía de petróleo antes de Navidad como consecuencia del acortamiento de los suministros que provienen de Medio Oriente, que determinarán una reducción en el consumo de hasta un diez por ciento. El 80 por ciento del petróleo consumido en Gran Bretaña procede de esa región.

Clama Connally

HOUSTON.- John B. Connally, ex demócrata que se pasó a los republicanos, y posible candidato a la presidencia, dijo que los que quieren enjuiciar a Nixon deben "actuar o dejar de hablar". Agregó que los "errores cometidos en política, no pueden remediarse con represalias". UPI.

Arrestan Asesino

NUEVA ORLEANS.- La policía arrestó a Milton Traylor, que dormía en su auto, y que era buscado por autoridades de tres estados por haber secuestrado, con un cómplice, a un colombiano, y su esposa, al que dieron muerte. La esposa huyó. Posteriormente, Traylor asesinó a su cómplice. AP.

Eligen Diputados

LISBOA.- El electorado de Portugal votó ayer para elegir 150 diputados en una elección en que sólo participó el oficialista. El Partido Socialista, único de oposición, se retiró debido a las agresiones policíacas. El Partido Acción Revolucionaria, clandestino de orientación marxista, repartió volantes reclamando manifestaciones contra las elecciones. UPI.

Atacan Convoy

PHNOM PENH.- Un convoy fluvial cargado de arroz, municiones y petróleo fue blanco de fuego rebelde en el río Mekong, a unos 50 kilómetros de esta capital. El convoy consiguió llegar a salvo a su destino. También se registraron enfrentamientos en tierra, cerca de la carretara Cinco, en Prek Kadam, y en Takeo, 88 kilómetros al sur de Phnom Penh. Takeo está sitiada por los rebeldes. UPI.

Ganaría Kennedy

PRINCETON.- El senador Edward Kennedy ganaría en una elección presidencial contra el gobernador de California, Ronald Reagan, según la más reciente encuesta Gallup. La encuesta favorecía a Kennedy por 50 contra 43. AP.

Cablefoto AP—CERCA DE LA CIUDAD DE SUEZ, Egipto, 28 de octubre.— Un soldado herido, prisionero de guerra del Tercer Ejército, es ayudado a subir a un camión por otros prisioneros de guerra, a la derecha, y por un soldado israelí, a la izquierda.

Cien mil Etíopes Mueren de Hambre

ADDIS ABEBA, Oct. 28, UPI — Un informe de las Naciones Unidas muestra que desde abril han muerto entre 50.000 y 100.000 personas debido a la sequía que azota las zonas norte y centro de Etiopia.

El propio informe dice que la sequía amenaza a otros dos millones de personas que viven en una zona de 150.000 kilómetros cuadrados en las provincias de Hararge, Tigre, Wollo y Shoa.

Ellas tambien podrían morir si no se consiguen unos 27.000.000 de dólares en ayuda dentro de los próximos seis meses, dijo el director de un Comité de Iglesias que ha sido formado para recabar donaciones privadas.

Agregó que los trabajadores de las brigadas de auxilio informan que alrededor de unas 500 personas mueren todas las semanas por hambre o por enfermedades producidas por la desnutrición.

Nadie sabe exactamente cuántas personas han muerto durante la sequía, que ya dura tres años. Pero este año ha sido el peor.

En el primer año los campesinos se comieron sus reservas de comestibles, y el año pasado, se comieron los granos para semillas y el ganado.

El aumento de la crisis en 1973 ha dado lugar a que el gobierno organice labores de auxilio y que pida ayuda a las Naciones Unidas.

Un cálculo del gobierno revela que unas 800.000 personas están afectadas por la sequía.

La organización de Alimentos y Agricultura de las Naciones Unidas (FAO) prometió 10.000 toneladas de trigo, maíz y sorgo. El valor de esta ayuda es de 17.000.000 de dólares. Otras organizaciones internacionales y gobiernos han prometido más ayuda.

Las primeras 5.000 toneladas llegaron el mes pasado.

Una de las principales dificultades es que sólo existe un camino pavimentado con grava y casi no hay comunicaciones con la zona de la sequía, haciendo imposible o muy difícil la llegada de los grupos de médicos a las zonas afectadas por el cólera, tifus, disentería y tuberculosis.

SUN TRAVEL
IATA
641 BLOOR STREET WEST, TORONTO 174, ONT TELEPHONE 534-9291/2
EXCURSIONES ESPECIALES EN NAVIDAD PARA
ARGENTINA y URUGUAY
Hablamos español

Carne fresca de calidad a diario
Salchichas defumadas de fábrica casera
Freezer Orders!
Donde mejor compra es en
POPULAR BUTCHER
871 Dundas Street West — 363-9730
(Esquina de Manning Avenue)
HABLAMOS ESPAÑOL

Dr. John Somjen
Notario Público — Interprete Jurado
TRADUCCIONES LEGALIZADAS
11 YORKVILLE AVE. SUITE 401
TORONTO — TEL: 921-7188
Legitimación de documentos — Escrituras notariales
Poderes — Escrituración de Propiedades
SE HABLA ESPAÑOL
Horario de 10 a.m. hasta 8 p.m.
PROBLEMAS DE EMIGRACION

La Voz Hispana
PROGRAMA RADIAL EN ESPAÑOL OFRECIDO A LA COMUNIDAD DE HABLA CASTELLANA EN TORONTO
LUNES Y VIERNES
9.00 A 9.30 P.M.
RADIO "C.H.W.O."
1.250 EN SU DIAL
DIRECTOR: GEORGE LORENZO

Sigmund SHERWOOD Ltd.
Realtor
compra o venta de casas
534 - 7911 y 534 - 3505

FRED'S T.V.
LA CASA DE LA MUSICA
Introduce su nueva linea de productos.
Su amigo Carlos Ramírez
Le demostrará la gran variedad de Televisores, Tocadiscos, Grabadoras Radios ect.
PHILIPS
418 COLLEGE ST. TORONTO, ONTARIO 925-4181
Revistas y periódicos sudamericanos en venta.

HEAD OFFICE
2545 DUNDAS STREET WEST, TORONTO 9, ONT.
TELEPHONE. 767 - 0443
P.O.BOX 1108 ADELAIDE STREET
TORONTO 1, ONTARIO-CANADA.

DIRECTORIO
RALPH JANOWITZER - Publisher
EMILIO CID R.- Publication Manager
MIGUEL J. TOMAZO.- Photographer

Aqui ... CANADA

Un vistazo a los acontecimientos y personajes mas destacados del país.

Una version y proyección del Canadá en el panorama internacional de la noticia y el comentario.

EDITORIAL

Negociaciones Directas

El agudo conflicto del Medio Oriente parece encontrarse en vías de una pronta resolución, mediante el establecimiento de las premisas más aceptables que pueden figurar en la compleja trama de intereses propios y ajenos dramáticamente escenificados en el campo de batalla donde se enfrascan árabes e israelíes a consecuencia de viejas rivalidades que han motivado la cuarta guerra en esa irruptiva área geopolítica.

Se trata de las negociaciones directas auspiciadas por las dos superpotencias que alientan respectivamente los arrestos belicistas de judíos y musulmanes, o sean los Estados Unidos y la Unión Soviética, cuya participación indirecta pero muy efectiva en esa contienda, amenazaba en días pasados con prolongar peligrosamente el mantenimiento de las hostilidades, incluyendo la ominosa posibilidad de una intempestiva generalización del conflicto mediante el envío de tropas soviéticas y la consiguiente respuesta norteamericana, que no tardaría mucho en producirse.

Afortunadamente, existen indicios bastante notorios de que los dirigentes de ambas superpotencias se han hecho cargo de la inconmensurable peligrosidad que contraería cualquier factor de generalización bélica en el área del Mediterráneo oriental y decidieron por tal motivo auspiciar las negociaciones directas de cuya iniciación dio cuenta la prensa internacional a fines de la semana pasada, según la cual el Presidente Nixon declara su convicción de que es posible establecer una paz permanente y el líder soviético Leonid Brézhnev está dispuesto a reducir el envío de armamentos a su esfera de influencia en los países árabes.

La comentada posibilidad de una paz permanente se ve ahora reforzada por las conclusiones obtenidas de conversaciones preliminares, por cuya virtud los israelíes estarían dispuestos a devolver los territorios ocupados a raíz de la Guerra de los Seis Días, conservando únicamente el dominio total de Jerusalén, ciudad clave en estos momentos para conseguir la deseada paz definitiva.

Viene de la uno

LA PROMESA FUE CUMPLIDA

OTTAWA. — El gobierno federal no extenderá el periodo de amnistía, por el cual inmigrantes ilegales llegados a este país antes del 30 de Noviembre del año pasado puedan aplicar para obtener su residencia. El Ministro de Inmigración Sr. Robert Andras dió esta contestación en la Casa de los Comunes a raíz de una pregunta del representante del partido político N.D.P. John Gilbert.

El periodo de 60 días finalizó el de 15 de Octubre, y el Sr. Andras fue muy interrogado dentro y fuera de la Casa de los Comunes sobre la posibilidad de una extensión.

Dijo Andras que 33 aplicaciones fueron recibidas después del 15 de Octubre para la obtención de residencias. Mencionó que algunos de estos aplicantes fueron aceptados por razones humanatarias.

ROBERT ANDRAS

Curso de ingles para Inmigrantes

El Centre for Continuing Education de la Universidad de York responde a la necesidad del Inmigrante en el aprendizaje del inglés, ofreciendo un curso de inglés intensivo de 10 semanas de duración llamado "Inglés como un segundo idioma".

La instrucciones asegurarán la atencion individual del instructor y le permitirá concentrarse en conversaciones con el alumno.

"Inglés como un segundo idioma" se inicia el Sabado 24 de Noviembre. Aquellos que se deseen registrarse o necesitan mas información pueden llamar al 677-2502.

PROGRAMA DE EXPANSION DE LA GALERIA DE ARTE DE ONTARIO

Se construye el escalonado en frente de la entrada principal del nuevo edificio de la Galería de Arte de Ontario en Dundas st.W. entre McCaul st. y Beverley st., en esta ciudad. La foto demuestra los 2 niveles de entrada, en donde el nivel inferior será destinado a omnibuses, y el superior a los peatones. El edificio se abrirá en el año 1974. (Parkin Architects, Planners)

AVISO

LA CORPORACION DE LA CIUDAD DE TORONTO

PROHIBICION DE ESTACIONAMIENTO DE CAMIONES PESADOS EN CIERTAS CALLES DE LA CIUDAD.

El 24 de Mayo de 1973, el Consejo de la ciudad, citó la ley 145-73 para la amendación de la ley 141-67 para que además de ser una infracción el movimiento, operación y manejo de un camión pesado a una calle designada como "Prohibida para Camiones", ahora es una ofensa el estacionamiento un camión pesado en una calle designada como "Prohibida para camiones". Esta regulación no es aplicable a un vehículo haciendo entrega o recolección de un lugar al que no se puede arribar a excepción de via "Prohibida para camiones pesados".

La ley 141-67, amendada, provee una multa (si pagada fuera de corte) de $ 30 por el estacionamiento de un camión de mucho peso contrariando la ley.

G.T. Batchelor
CITY CLERK

Orientese en Ontario

El. Dept. de ciudadanía ofrece clases de orientación GRATIS a todo recién llegado que quiera informarse sobre:

SEGURO DE SALUD, LEYES LABORALES PROBLEMAS DE VIVIENDA, INSTRUCCION PUBLICA, ETC.

CENTRO DE INFORMACION BLOOR-BATHURST
896 BATHURST ST. TEL. 531-4613

Pida un ejemplar GRATIS de Ontario y Usted, guía del recien llegado en el CENTRO DE INFORMACION BLOOR — BATHURST, en los lugares de venta de "EL POPULAR", o en el MINISTRY OF COMMUNITY AND SOCIAL SERVICES, CITIZENSHIP BRANCH, 400 University Ave., piso 24, Toronto, Tel.

ABRA SU CUENTA DE AHORRO CON INTERES DE 7%

Y TAMBIEN EMITIR CHEQUES

o Interés calculado sobre un pagamento mínimo mensual
o Garantido por la Provincia de Ontario

Ontario

The Province of Ontario Savings Office
Ministry of Revenue

Sucursales in Aylmer, Brantford, Guelph, Hamilton, London, Ottawa, Owen Sound, Pembroke, Seaforth, St. Catharines, St. Marys. Toronto Bay & Adelaide, Danforth Ave. & Fenwick, 2035 Danforth Ave., Parliament Bldg. (Macdonald Block), University & Dundas, 1556 Yonge. Walkerton, Windsor, Woodstock.

Hon. William G. Davis, Premier — Hon. Allan Grossman, Minister of Revenue

FEEL GOOD ABOUT TOMORROW

QUE SIGNIFICA EL FUTURO PARA UD?
Una buena educación para sus hijos? Un viaje através del Canadá? Una jubilación segura y felíz? Cualquier cosa que el futuro signifique para Ud., Ud. puede hacer planes hoy con los Canadá Savings Bonds. Son la inversión personal de mas popularidad en el Canadá.

FACILES DE COMPRAR:
Por efectivo o en cuotas en cualquier banco o agente de inversiones, agentes de compra y venta acciones, Compañía de creditos autorizadas. Y en su trabajo en un programa de ahorro de su sueldo. Son disponibles en cantidades de $50 hasta un límite de 50,000.
SENCILLEZ PARA COBRAR:
Los bonos del Estado son dinero en efectivo al instante. Puede canjearlos cuando quiera por el valor pagado mas el interés ganado.
BUENOS PARA MANTENER:
Los bonos del Estado son seguros — apoyados por todos los recursos del Canadá. Y pagan buen interes año tras año.

Los nuevos bonos del Estado ofrecen una ganacia de promedio anual de 7.54% si son mantenidos hasta la fecha de caducación. Cada bono de $100.00 paga $7.00 de interés en el primer año, $7.50 por cada uno de los 6 años siguientes, $7.75 por cada uno de los 3 años siguientes, y $8.00 por cada uno de los últimos 2 años.
Ademas de estos, Ud. puede ganar interés sobre su interés obtenido y convertir cada $100.00 en $239.50 en solo 12 años.

Asi es que, cualquier cosa que el futuro signifique para Ud. y su familia, haga planes hoy con Canada Savings Bonds. Estará Ud. contento que lo haya hecho.

7.54%

BUY CANADA SAVINGS BONDS TODAY

Ahora el Workmen's Compensation Board abierto en las noches

Nuevo horario de trabajo en nuestra Sucursal Principal son de 8.30 a.m. a 9 p.m. los días de semana, Lunes a Viernes. Ahora, si Ud. desea llamar por teléfono o visitarnos en las tardes, nuestro personal estará presente para ayudarle.

Sucursal principal, 90 Harbour street, Toronto. Tel.362-3411

ONTARIO

The Workmen's Compensation Board, Ontario

LATINOAMERICA

En Colombia Mil Personas Vieron Platos Voladores

BOGOTA, 28 de octubre (AFP).— Dos platillos voladores fueron observados anoche en el norte de esta capital por unas mil personas, comunicaron hoy a la AFP.

Jardani Suárez, gerente de Radio Sutatenza, y Rafael Muñoz, periodista de la misma emisora, dijeron que se trataba de dos objetos luminosos, ovalados, uno de gran tamaño y el otro, pequeño, que giraba a su alrededor.

Los extraños artefactos fueron vistos también por patrullas militares y de policía que, junto con el resto de los atónitos curiosos, observaron cuando desaparecieron al cabo de varios minutos sobre los cerros que circundan la ciudad.

El pasado 24 de octubre, centenares de personas, entre ellas un ingeniero, afirmaron haber contemplado aquí varios de los llamados OVNI (objetos volantes no identificados). El profesional hizo un dibujo de éstos, que fueron publicados por los periódicos colombianos.

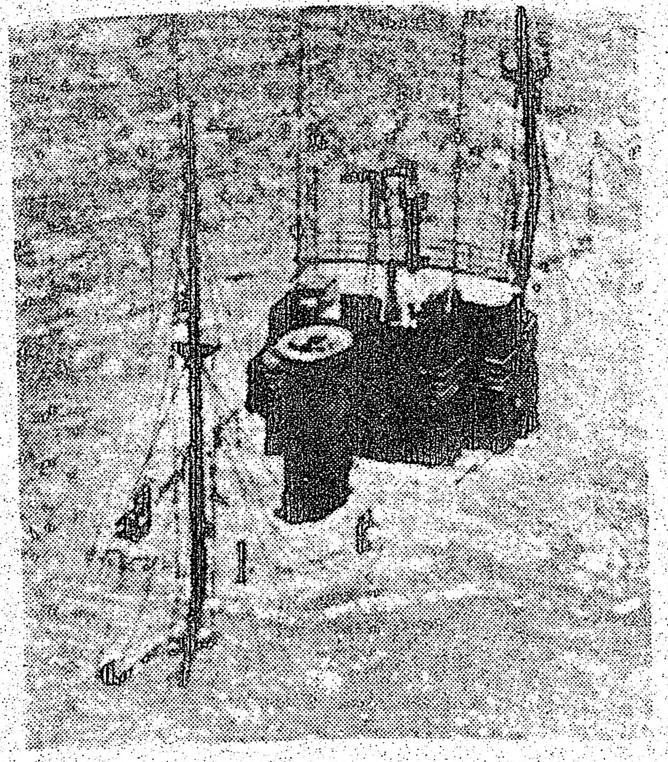

Solamente sobresale del agua la parte superior de la chimenea y del puente del barco balizador de la Armada argentina Ushuaia, que se hundió trás de chocar ayer con otro barco, en el estuario del Río de la Plata. (FOTO AP)

Intercambio de Expertos a Nivel Latinoamericano

Labor Efectiva del BID en el Campo de la Integración del Continente

BUENOS AIRES, Oct. 28, EFE.—Intercambios de especialistas entre el Grupo Andino, la Asociación Latinoamericana de Libre Comercio y el Mercado Común Centroamericano, que permitan la utilización conjunta de la capacidad técnica generada en los últimos años en América Latina, fue el tema tratado en una importante reunión en Buenos Aires.

En el instituto para la integración de América Latina se efectuó una conferencia de prensa, encabezada por el director de esa dependencia del Banco Interamericano de Desarrollo, R. Alberto Calvo, en la que se explicaron algunos aspectos de la reunión de coordinación de diversos organismos latinoamericanos de integración, efectuada desde el lunes 22 de octubre.

Calvo manifestó que se trató de orientar, durante la reunión que culminaba, la demanda de cooperación y asistencia técnica de los países latinoamericanos hacia la propia región, a fin de registrar las posibilidades de que los latinoamericanos cooperen entre sí para reducir la dependencia de los centros extranjeros.

Hablaron luego los representantes de diferentes movimientos latinoamericanos de integración: Salvador Lluch, de la junta del acuerdo de Cartagena, Roberto Mayorga Cortés, del MCCA, y Juan Pascual Martínez, de la secretaría ejecutiva de la ALALC.

Martínez informó que la ALALC presentó a la reunión una nómina de temas que interesan a la asociación, en la que tendrá lugar durante 1974 un intenso proceso de renegociación previsto en el tratado de Montevideo de 1960.

Calvo presentó también al director del Instituto Centroamericano de Investigación en Tecnología Industrial (ICAITI), entidad decana en el continente de las constituidas por varias naciones en la materia, Manuel Noriega Morales, quien explicó algunos aspectos de la especialidad de la entidad que preside.

También explicaron algunos aspectos de las funciones de sus respectivos organismos los representantes del Banco Centroamericano de Integración Económica BCIE) y de la Corporación Andina de Fomento (CAF).

Cecilio Morales, que se desempeña en una de las gerencias del Banco Interamericano de Desarrollo, señaló que la entidad otorga una alta prioridad a los proyectos de integración.

La Industria Petroquímica de Puerto Rico, Afectada

Franco Presse

SAN JUAN, Puerto Rico, 28 de octubre.—El aumento del precio del petróleo venezolano en 56 por ciento, afectará grandemente la petroquímica y las actividades que dependen de esa fuente de energía en Puerto Rico, comentó hoy aquí el diario "El Mundo".

Subrayó que las industrias locales dependen del abastecimiento de Venezuela, que es la fuente más próxima y actualmente la única para Puerto Rico.

Subirán los precios de la gasolina y de otros combustibles y, además, los precios de la electricidad doméstica e industrial, provocando una reacción en cadena sobre otros productos, afirmó el periódico.

Añadió que la posición petrolera de Venezuela se fortaleció con la crisis del Oriente Medio frente a Estados Unidos y Puerto Rico, en tal grado que no hay forma de defenderse contra las alzas de precio.

Comentó que el mundo se halla en "una encerrona petrolera" y que la única forma de escapar a ella consiste en el desarrollo de nuevas fuentes de energía, sobre todo de la nuclear que se halla "al alcance de la mano".

Entretanto, en esta capital los ejecutivos de las refinerías de petróleo establecidas en la isla y las autoridades se reunieron, separadamente, para estudiar los efectos del alza del precio del petróleo.

Un vocero gubernamental de fuentes fluviales, reveló que el alza tomó a las autoridades por sorpresa, y que en la próxima semana se estudiarán "cuidadosamente" sus efectos.

Dijo que de momento no se piensa en aumentos de las tarifas de luz o agua.

En cuanto a los ejecutivos de refinerías, ninguna versión de sus conversaciones se había dado a conocer hoy.

Colombia Plantea la Necesidad de Reformar el Acuerdo de Cartagena

El Pacto Andino no Opera Ahora con Eficacia

BOGOTA, Oct. 28, EFE.—La Asociación Nacional de Industriales (ANDI) planteó hoy la necesidad de realizar varias enmiendas al acuerdo de Cartagena, pero reiteró su apoyo al pacto subregional.

El presidente de la entidad, Luis Prieto Ocampo, al intervenir en el seminario andino y de empresas nacionales que se está realizando en esta capital, hizo algunas observaciones a la programación industrial de las empresas multinacionales y a los problemas que a su juicio se han originado por la aplicación de las cláusulas de salvaguardia.

El dirigente industrial, a nombre de la ANDI presentó varias propuestas para la modificación del convenio subregional, sobre los siguientes aspectos:

—La aplicación unilateral de la cláusula de salvaguardia ha sido nociva para el proceso de integración andina; para el futuro debe hacerse en forma prudente para no perjudicar a las industrias que se han montado bajo las perspectivas del mercado ampliado.

—Se propone la adopción de un estatuto subregional de compras y se plantea el establecimiento de un sistema de cuotas de abastecimiento forzoso para garantizar, a la vez, el abastecimiento de materias primas a nivel subregional, para lo cual sería necesario establecer un estimativo de oferta y de demanda agregada. Esto podría funcionar sobre la base de acuerdos dentro del sector privado subregional.

—La reserva para programación industrial que hizo la junta del acuerdo de Cartagena fue muy amplia (1,800 de los 5,900 items que comprende el universo arancelario) y aunque debería ser fundamentalmente para los nuevos productos, se incluyeron los que están siendo fabricados en más de un país, originando así mutuos problemas.

Señaló Prieto Ocampo, sobre este punto, que "se han originado problemas técnicos y políticos de tal magnitud que han sido difíciles de superar y han conducido a que solamente se haya aprobado un programa para el sector metal-mecánico".

La existencia no quiere recir que la programación ha pasado del campo de la fantasía a la realidad, señaló el presidente de la ANDI, para reafirmar que cada programación entraña un problema distinto y su negociación y aprobación requeriría de una clara decisión política de los países.

Asimismo, la ANDI solicitó la revisión de la programación industrial para mantener en ella solamente aquellos artículos que lo justifiquen y pasen a la nomina de lo no producido al programa de liberación automática los restantes.

"En la revisión de la nomina de productos —dijo Prieto Ocampo— deben tenerse en cuenta los artículos que se producen en dos o más países, los que no son asignables porque el mercado subregional resulta insuficiente y los que se llevaron a la programación por razones diferentes a las limitaciones, tales como las grasas y los aceites, productos metal-mecánicos".

También solicitó la ANDI que en la elaboración de los programas debe darse una mayor participación al sector privado y no sólo a los productores de los artículos programables, sino también a los usuarios de los mismos.

Observó Prieto Ocampo que en el último año se apreció una merma en los índices del comercio del Pacto Andino.

"Hubo fortalecimiento del comercio en los primeros años de la integración andina, pero en el último año existieron factores que incidieron notablemente en su disminución", anotó el presidente de la ANDI, para agregar que la pérdida de ese dinamismo en el comercio subregional se originó en dificultades internas de carácter económicas de algunos países miembros, así como a la aplicación unilateral de la cláusula de salvaguardia y por la disminución de la oferta exportable y por la orientación de la capacidad compradora hacia nuevas áreas.

Los Secuestradores del Boeing 737 no eran Tupamaros

BUENOS AIRES, octubre 28 (AFP). — El movimiento uruguayo Tupamaros, desmintió en un comunicado distribuido a los distintos medios periodísticos locales que los cuatro secuestradores del Boeing 737 de Aerolíneas Argentinas, pertenecieran a esa agrupación.

E.F.E.

QUIBDO, Colombia 28 de octubre.—Varios niños, en número aún no determinado habrían perecido esta madrugada al naufragar una pequeña embarcación en las aguas caudalosas del río Atrato, en el Departamento colombiano del Choco.

Nueva Versión Sobre la Muerte de Allende

"Mira Viejo, Hiciste Tanto Daño a la Patria que te Matas o te Mato"

:: No creía en la traición de Pinochet.
:: "Defensa ridícula: fusiles vs. tanques".
:: Los asesinos, un capitán y 7 oficiales.

BUENOS AIRES, octubre 28 (AFP).—Un asilado chileno, Luis Alberto Zout Pérez, quien se identificó como general retirado de la aviación de su país e instructor de la guardia personal del ex presidente Salvador Allende, afirmó que éste no se suicidó.

El declaró a [illegible] que publica hoy el diario "La Razón". Zout Pérez relató las últimas horas del gobierno de Allende.

Dijo que el 11 de septiembre se encontraba en la residencia presidencial de Tomás Moro, donde entrenaba a la Guardia del Presidente "160 muchachos", como experto en tiro, yudo, karate y en tácticas guerreras.

Relató que esa mañana al iniciarse el ataque se trasladó hasta el hotel Carrera, frente al Palacio de la Moneda, con armamento y varios miembros de la Guardia.

Mal vestido, fingiendo estar borracho, se trasladó luego al Palacio de la Moneda, donde penetró por la entrada del Presidente.

Añadió que estuvo junto a Allende y que con otros miembros de la custodia lo instaban a que escapara y que incluso hizo ingresar una ambulancia para sacarlo simulando que estaba muerto.

"Allende, agregó, no quiso saber nada. Tenía confianza en el pueblo, pero el pueblo no tenía como defenderse. No quería aceptar que Pinochet (integrante de la Junta Militar que lo derrocó) lo había traicionado".

Al desvirtuar el suicidio del mandatario chileno, Zout Pérez agregó: "Nos encontrábamos en el salón Rosado sólo Allende y yo. Los muchachos estaban defendiendo las puertas de entrada y había unos pocos carabineros. Era una defensa ridícula: fusiles contra tanques. Yo tenía nada mas que una pistola y Allende estaba sentado en su escritorio, se tomaba la cabeza amargado, pensativo, desesperado". En ese momento —prosigue diciendo— entran un capitán y otros siete oficiales. Yo me paré para resistir y me dieron tres culatazos. Caí debajo de un escritorio. Ellos creyeron que estaba sin conocimiento pero no era así. La cabeza me daba vueltas. Estaba mareado.

"El capitán —añade Zout Pérez— lo agarró a Allende de la cabellera y le dijo 'Mira viejo, hiciste tanto daño a la patria, o te matas o te mato'. Allende no dijo una palabra y yo escuché un disparo. El capitán le había puesto la pistola en la boca y luego le cerraron la mano sobre el arma hasta que se enfrió el cuerpo".

El exiliado relata seguidamente que luego él fue conducido al estadio nacional, donde fue torturado y sometido a constantes interrogatorios. Afirma que en la lucha contra el golpe murieron dos de sus hijos, Miguel y Ernesto. "Mi esposa y mis hijas quedaron en Chile", precisó.

Finalmente dice que consiguió huir del estadio nacional con la ayuda de amigos que estaban en libertad y pudo partir el jueves de madrugada, del aeropuerto de Cerrillos en un avión de su propiedad, llegando a territorio argentino el viernes.

Ahora está tramitando su asilo dispuesto a viajar a México o a Cuba.

América Latina Debe Definir su Porvenir.-Alfredo Vázquez

Franco Presse

BOGOTA, 28 de octubre. Quince cancilleres, sin incluir al cubano, confirmaron ya su asistencia a un próximo encuentro aquí, para concretar una posición "igualitaria" latinoamericana frente a los Estados Unidos, especialmente en el campo económico.

La cita que se efectuará entre el catorce y el dieciseis de noviembre, fue iniciativa del ministro de Relaciones Exteriores colombiano, Alfredo Vázquez, y hace parte de la política de apertura hacia el continente, preconizada por el nuevo secretario de Estado norteamericano, Henry Kissinger.

Vázquez, quien ha calificado de "trascendental" la reunión, expresó que la misma no se verá afectada en caso de que Kissinger se abstenga de viajar a Bogotá, como consecuencia de la situación en el Levante.

El ministro se muestra optimista en el sentido de que en esa oportunidad habrá algo más que "una ronda de discursos", por el contrario, señaló que de esas deliberaciones puede surgir una situación que permita a las naciones latinoamericanas estar en pie de igualdad para sus negociaciones, no sólo ante el país del norte, sino con las otras grandes potencias.

En este aspecto, fue muy claro: "América Latina —dijo— debe definir su propio porvenir". Destacó, asimismo, como uno de los principales temas, la industrialización de los países de esta parte del mundo y la situación de sus productos básicos, como el café, el cobre, el azúcar y el Estaño.

En relación con Cuba, Vázquez no ha hecho un pronunciamiento hasta ahora. Sin embargo, se da por descontado que cursó con debida anticipación la invitación del caso al Primer Ministro Fidel Castro.

Esferas gubernamentales, por su lado, se preguntaron en pasados días si la posible ausencia de aquella nación habrá de provocar un "vacío" que le reste interés a la reunión. En tal sentido, medios políticos locales subrayaron el peligro de un "enfrentamiento" verbal entre los cancilleres cubano y chileno en la reunión del mes entrante, debido a las tirantes relaciones entre los dos gobiernos, a raíz del golpe militar que derrocó al Presidente Salvador Allende.

La presencia de la isla antillana, en todo caso, es defendida por la mayoría de las naciones representadas, especialmente por Venezuela, como lo afirmara recientemente en esta ciudad el canciller Arístides Calvani. En esa oportunidad también, Calvani manifestó que "no han concluido los esfuerzos" relacionados con una futura reanudación de relaciones diplomáticas entre su país y Cuba.

Mientras tanto, para la semana venidera, se espera el anuncio de participación de los restantes gobiernos a la conferencia, que será instalada por el Presidente de Colombia, Misael Pastrana.

Freno a la Especulación y Evasión en Argentina

BUENOS AIRES, Oct. 28, AP.—El gobierno argentino adoptó anoche severas disposiciones vinculadas al movimiento de divisas con destino al exterior, fundamentalmente a ejercer un mayor control sobre la evasión y la especulación.

El Banco Central, en una circular dada a conocer dispone que los créditos registrados en las cuentas bancarias en pesos argentinos, a nombre de corresponsales bancarios del exterior, sólo podrán responder al contravalor de divisas negociado en el mercado financiero de cambios y al equivalente en pesos.

Esta medida dificulta que los bancos extranjeros introduzcan divisas en el mercado paralelo, destinando los pesos así obtenidos a abrir cuentas locales.

En el renglón de ventas de cambio, para gastos de viaje al exterior, dice que las operaciones sólo podrán efectuarse con anticipación de hasta cinco días a la fecha de partida del viajero.

Las sumas a otorgar son: para países limítrofes, diez dólares por día o su equivalente, con un máximo de 300. Dentro de esta suma podrá entregarse en billetes o cheques del viajero el equivalente de cien pesos (diez dólares), monto que podrán ampliarse en hasta el equivalente en el signo de la moneda del país de destino.

Petróleo para México

CARACAS.- La primera exportación directa de petróleo venezolano se inició anoche luego que el tanquero Independencia 1, salió de Maracaibo, con 220,-000 barriles para México. El petróleo fue vendido por la Corporación Venezolana del Petróleo a PEMEX y será pagado a los nuevos precios acordados por Venezuela. UPI.

APRENDA UN IDIOMA EN SU CASA

Inglés, Francés, Español, Alemán, Italiano, Griego, Ruso y otros 18 idiomas que Ud. puede escoger.
Canadian Polyvox Institute
7 SUPERIOR AV, SUITE 306, TORONTO M8V 2J1
Sin ninguna obligación para mí; Favor envienme detalles completos acerca del método Polivox. Estoy interesado en el siguiente idioma:
NOMBRE .... OCUPACION ....
DIRECCION ....
CIUDAD .... PROV. ....
TELEFONO .... EDAD ....

GARAGE GOMEZ
80 MACK AVE — SCARBOROUGH
TEL.: 691-3674
— REPARACION DE AUTOMOVILES —

FOTOGRAFO
español en
906 DUNDAS ST. W.

especializado en matrimonios, bautizos, retratos para niños y para pasaportes.
RAFAEL FORBES
TEL. 364-3974.

Lisbon Service Station
339 College st. - Tel. 962-5169
MECANICA EN GENERAL
REPARACIONES INMEDIATAS
TRABAJOS GARANTIZADOS
HABLAMOS ESPAÑOL
Gulf

Viaje especial de Navidad a
BUENOS AIRES
y
MONTEVIDEO
Salida de Toronto el 6 de Diciembre y regreso el 11 de Enero
LOS CINCO CONTINENTES
535-1924 714 COLLEGE ST. 535-1924

LATINOAMERICA

Allende Estaba Financiando Guerrillas en Iberoamérica, Según el Gobierno Militar

United Press International

SANTIAGO, Chile, 28 de octubre.—Las autoridades militares denunciaron hoy que el derrocado régimen marxista del Presidente Salvador Allende estaba financiando la instrucción de focos guerrilleros en países de la América Latina con fondos del Banco Central de Chile.

La denuncia fue hecha luego de descubrirse una serie de documentos incautados en el Banco Central mismo y en las residencias de ex ejecutivos del instituto emisor chileno, que estuvo bajo el control de comunistas y socialistas durante el gobierno de la Unidad Popular.

Este descubrimiento viene a echar por tierra el principio que decía mantener Allende sobre la "no intervención y libre determinación de los pueblos" y su siempre repetida frase de que "la revolución chilena no sería exportada", según las autoridades.

Ayer, las nuevas autoridades, que desde el 11 de septiembre rigen los destinos de Chile, dieron a publicidad un documento incautado al ex gerente general del Banco Central, Jaime Barrios, de filiación socialista, que confirma "la directa participación del citado instituto emisor en el financiamiento de guerrillas en la América Latina".

Según la denuncia, fue detectada una partida de 3,000 ejemplares del libro "Tupamaros en Acción" enviada gratuitamente por vía marítima a Caracas, Venezuela, para financiar con su venta las actividades del grupo extremista "Movimiento de Liberación Nacional".

Agrega la denuncia que la misma operación se realizo con Argentina, Uruguay, Bolivia y otros países que poseen focos guerrilleros.

El gasto ilegal en que incurría Barrios, de acuerdo con la denuncia, se encubría enviando a imprimir el libro subversivo en varias editoriales adeptas a la Unidad Popular o controladas por el régimen anterior, "de mnera que no se delatara la procedencia de quienes financiaban la edición".

El documento encontrado en la carpeta del ex gerente general del Banco Central comprueba además, dice la denuncia, que se habían dado instrucciones a jefes de menor jerarquía para liberar de todo tipo de impuestos esta "exportación de material de propaganda subversiva".

Por otra parte, casi simultáneamente se denunció que bajo el aspecto de un simple y útil libro de "Primeros Auxilios para el Hogar", impreso por la Editorial Universitaria, se encontraba oculta parte de una edición de la obra "Tupamaros en Acción", destinada al adiestramiento de guerrilleros.

La portada correspondía al libro de Primeros Auxilios, pero en su interior se encontraban mezclados, junto con medidas de emergencia médica, tales como suturas, inmovilización de fracturas, respiración artificial, etc., tácticas a seguir para la guerrilla urbana, infiltración en la marina y el ejército, asalto de comisarías policiales y cómo infiltrarse en toda la América.

Comentan el Precio del Alza del Petróleo en Venezuela

Por Jean Claude HAZERA,
Enviado Especial de AFP

ABU DHABI, octubre 28. (AFP).—Cada país "tiene derecho a disponer de sus recursos naturales", comentaron los diarios hoy aquí a propósito del alza del precio del petróleo venezolano.

Los comentarios, sin embargo, fueron escasos, tanto a causa de los festejos del fin del ayuno del Ramadán como porque decisiones como la adoptada por Venezuela ya no sorprenden a nadie en los países productores de petróleo.

Así, el alza petrolera de Venezuela pasó casi inadvertida y los gobiernos de Kuait y Abu Dhabi —los dos principales emiratos del golfo— estimaron innecesario hacer declaraciones al respecto.

Se subrayaba hoy aquí que Venezuela fija soberanamente el precio de su petróleo hace ya varios años sin consultar a las compañías petroleras.

Por lo demás, el 16 de octubre pasado, los seis países productores de petróleo del golfo se reunieron en Kuwait y decidieron aumentar en 20 por ciento aproximadamente el precio comercial del petróleo y en 70 por ciento el precio teórico.

La decisión de Venezuela aparece así como una forma de alinearse a esta alza.

Desde hace varios años, los miembros de la Organización de Países Exportadores de Petróleo (OPEP) tienen por principio igualar en lo posible sus precios teniendo en cuenta también factores como la calidad del producto y su localización.

Por ejemplo, Libia y Abu Dhabi agregaron al alza de 70 por ciento decidida en Kuwait una importante prima.

Kuwait lo hizo subrayando el poco contenido de azufre de su producto y Libia, aprovechando la ligereza de su petróleo bruto y su proximidad geográfica con los mercados consumidores europeos.

El poco interés mostrado en los países del golfo por la decisión venezolana demuestra claramente que el control de los Estados productores sobre su petróleo es ya un hecho consumado.

Nadie cree que este principio pueda ser puesto en tela de juicio mientras que el mercado siga siendo favorable a los productores, señalaron aquí especialistas.

Finalmente, la utilización del petróleo como un arma por los países árabes en cuarta guerra del Oriente Medio hizo pasar a segundo plano los problemas de precios.

Lo esencial para los países árabes es que Venezuela no aumente su producción para destruir los efectos del embargo selectivo que ellos decidieron aplicar a los países colaboradores de Israel.

Los dirigentes venezolanos declararon en varias oportunidades que no lo harían y los expertos petroleros del golfo estiman que, de todos modos, Venezuela parece haber alcanzado un "techo" en su ritmo de producción.

Asalto Guerrillero en el Mismo Buenos Aires

BUENOS AIRES, Oct. 28. (UPI).—Guerrilleros armados atacaron hoy un puesto policial, dieron muerte a tiros a dos policías e hirieron a un tercero, se informó oficialmente.

Un civil que no fue inmediatamente identificado fue hospitalizado con graves heridas de bala en un centro asistencial cercano al lugar del ataque. "No sabemos todavía si es un guerrillero o un transeúnte que pasaba circunstancialmente por el lugar", dijo a United Press International (UPI) un vocero policial.

El vocero dijo que el puesto atacado se levanta en el barrio de Mataderos, en el extremo sudoeste de la ciudad, y expresó al referirse a los agresores: "Son guerrilleros, no hay duda. Actuaron en pleno mediodía, con sangre fría y ferocidad".

El informante relató que de acuerdo a los precarios informes recogidos en el lugar, los atacantes eran por lo menos tres personas que arribaron en un automóvil Peugeot color claro.

"El automóvil -prosiguió el vocero- se detuvo frente al puesto y uno de los agresores se dirigió caminando hasta uno de los dos policías que se hallaban en el mismo a quien le preguntó cómo debía hacer para llegar hasta un determinado lugar".

Resultados de la "Depuración Ideológica"

BUENOS AIRES, Oct. 28 AP.— El áspero enfrentamiento interno entre fracciones radicalizadas y moderadas del movimiento peronista parece entrar esta semana en una etapa culminante, con derivaciones en las universidades nacionales y en varias provincias.

Mañana se reunirá el consejo superior del peronismo, integrado exclusivamente por moderados y derechistas de ese movimiento, para evaluar los primeros resultados de la "depuración ideológica" emprendida para erradicar presuntas "infiltraciones izquierdistas" dentro del justicialismo.

El episodio más destacado de esa campaña fue una intimación al ex presidente Héctor J. Cámpora y al gobernador de Córdoba, Ricardo Obregón Cano, para que rectificaran o ratificaran su adhesión a una reunión de la juventud peronista de izquierda celebrada en Córdoba el 17 de octubre.

Desaparecidos en una Colisión, 37 Marinos

BUENOS AIRES, octubre 28 (AFP).— A treinta y siete asciende el número de marinos desaparecidos en la colisión del mercante "Río Quinto" y el balizador de la armada "Ushuaia" ocurrida esta madrugada en el canal de acceso a Buenos Aires, anuncia la agencia TELAM.

De acuerdo a las primeras informaciones conocidas esta mañana el mercante "Río Quinto" de la empresa Líneas Marítimas Argentinas y el balizador "Ushuaia" de la armada, se embistieron aproximadamente a las ... 01:00 hrs. locales (04:00 hrs. GMT) en la intersección de los canales de acceso al puerto de Buenos Aires y al De la Plata.

A raíz de la colisión el balizador se hundió rápidamente y no dejó tiempo a la tripulación a arriar todos los elementos de salvataje.

Fuentes navales indicaron que 63 tripulantes del "Ushuaia" fueron rescatados de las aguas del río De la Plata y que debido a la fuerte marejada otras 30 habrían desaparecido en la noche presumiblemente ahogadas.

IBEROAMERICANAS

EN FAVOR DE LA CREACION DE UN ORGANISMO REGIONAL DE ENERGIA

LIMA, Oct. 28 AP.— Representantes de Brasil y Guyana a la Tercera Reunión Consultiva Latinoamericana de Energía se pronunciaron en favor de la creación de un organismo regional de energía.

En declaraciones a su llegada, Benjamín Mario Bautista, de Brasil, dijo que: "Mi país favorece la constitución de una nueva organización para la cooperación latinoamericana en el sector de energía que debe ser creada en la reunión que se inicia mañana".

Uno de los temas de la cita es crear la Organización latinoamericana de energía (OLADE).

Chile Puede Exportar más Vinos

France Presse

SANTIAGO, 28 de octubre.—Chile podrá aumentar rápidamente sus exportaciones de vinos en un 150 por ciento, tomando como principales mercados a Estados Unidos y Canadá, informó hoy el gerente de la Asociación de Exportadores de Vinos.

El gerente Rodrigo Alvarado, señaló que antes del plazo de un año las ventas de vinos chilenos al exterior, deben subir de menos de 2.000.000 de dólares en la actualidad, por sobre los 5.000,000 de dólares, "cifra que debe aumentar progresivamente".

Refiréndose a los potenciales mercados norteamericanos y canadienses, Alvarado expresó que Estados Unidos adquieren en la actualidad unos 100.000.000 de dólares en este producto, cifra que por lo menos se duplicará en poco tiempo. En cuanto a Canadá "otro cliente potencial para el vino chileno", compra al año entre 20 y 25.000,000 de dólares.

Terminó exponiendo que la producción chilena de vinos actual es del orden de los 450.000,000 de litros al año, de los cuales se exportan habitualmente sólo alrededor del uno por ciento.

Empresas Sociales, en Chile

SANTIAGO DE CHILE, Oct. 28 UPI.— El gobierno implantará un sistema de socialización de las empresas que fueron traspasadas al Estado durante el gobierno del presidente Salvador Allende, creando un "estatuto social" a fin de regularizar la situación de las mismas.

El anuncio lo hizo el ministro de Economía, Fernando Leniz, señalando que se establecerá una especie de asociación entre el trabajo, los recursos financieros, tecnológicos y naturales de las empresas.

En síntesis, la idea deja entrever que se establecerá una participación laboral en la dirección de aquellas empresas que fueron estatificadas, intervenidas o requisadas por el gobierno de Allende, cuando sean devueltas a sus primitivos dueños.

El déficit que para el erario nacional significan dichas empresas, fue calculado por personeros de la junta en 170.000 millones de escudos, equivalentes a unos 600 millones de dólares.

Asimismo, deben reconocer las deudas contraídas por las empresas, aunque sin pretender, a costa de los consumidores, elevar sus precios de inmediato a fin de obtener los recursos necesarios.

Gran apertura del primero y unico restaurant latinoamericano

"GUANTANAMERA"

ESPECIALIZADO EN COMIDAS CUBANAS Y SUDAMERICANAS

Por primera vez en Toronto podran saborear los ricos

Tamales cubanos,

empanaditas de carne y pollos,

cebiche, asados, chupe de camarones,

biche y otros deliciosos platos tipicos.

¡LES INVITAMOS!

Apertura: Nov. 1

488 COLLEGE ST. UNA CUADRA AL OESTE DE BATHURST ST. TEL. 962-5144

FEMINISIMA

HOROSCOPO

Un ambiente de grata tranquilidad habrá durante la tarde. Por la tarde surgirán algunos problemas y dificultades que desaparecerán durante la noche, la cual será propicia para reuniones de toda índole.

ANIVERSARIO:

Las personas que hoy celebran su aniversario por lo común no necesitan preocuparse por su salud; son de carácter jovial y afable; sus actividades profesionales son cambiantes; gozan de buena armonía sentimental.

NACIMIENTO:

Los infantes nacidos en este día serán sensibles y afectuosos; se aplicarán al estudio y destacarán en certámenes y concursos; lograrán éxito en cualquier rama de la industria.

ARIES
PROFESION:
Se aclarará cierta situación que estaba algo confusa y que le estaba perjudicando.
AMOR:
Tome más en cuenta al ser amado; consúltelo en asuntos de cierta importancia.
SALUD:
Alguna dolencia pasajera, por suerte sin importancia, podrá presentarse en el curso del día.

TAURO
PROFESION:
Con habilidad y buen sentido podrá descubrir cualquier falla, para ponerle remedio de inmediato.
AMOR:
Es mejor no tratar de ocultar los errores, sino reconocerles francamente.
SALUD:
Busque la manera de levantar su ánimo si nota que está decaído.

GEMINIS
PROFESION:
Recibirá información de mucha utilidad de un colega o asociado.
AMOR:
Espere todavía un poco; aún no es tiempo de comprometerse.
SALUD:
Si su salud es buena, procure conservarla así el mayor tiempo posible.

CANCER
PROFESION:
No tema a ningún problema que se le presente de pronto. Afróntelo con decisión.
AMOR:
Evite caer en discusiones inútiles que a nada bueno conducen.
SALUD:
Necesita ver si le hace falta tonificar su organismo.

LEO
PROFESION:
No tenga ningún temor de usar nuevas técnicas en su trabajo si considera que pueden dar mejores resultados.
AMOR:
Trate de conservar la buena armonía en el hogar.
SALUD:
El cansancio puede ser el responsable de su mal humor. Repose un poco más.

VIRGO
PROFESION:
Abandone el camino trillado; trate de ser original.
AMOR:
Tendrá grandes satisfacciones al comprobar que será muy solicitado.
SALUD:
Cuidado con los catarros; las complicaciones pueden ser serias.

LIBRA
PROFESION:
Necesitará emplear mucho sentido común para sacar adelante ese nuevo proyecto.
AMOR:
Estudie bien la situación y vea si es necesario que dé usted el primer paso.
SALUD:
Aproveche la tarde o la noche para realizar algunas caminatas.

ESCORPION
PROFESION
Se acerca el momento de poner en práctica ese plan tantas veces pospuesto.
AMOR:
Sus celos son totalmente infundados. Olvídelos.
SALUD:
Todo malestar debe ser atendido, para evitar los padecimientos crónicos.

SAGITARIO
PROFESION:
A base de constancia y empeño logrará avances importantes.
AMOR:
Piense bien si no ha descuidado últimamente su arreglo personal.
SALUD:
Sus nervios pueden estar algo fatigados. Déles el reposo necesario.

CAPRICORNIO
PROFESION:
Tendrá que hacer un esfuerzo todavía mayor para no quedarse a la zaga.
AMOR:
No se envanezca si oye que se expresan elogiosamente de usted.
SALUD:
Se verá precisado a guardar dieta por algunos días.

ACUARIO
PROFESION:
Solicitarán su intervención en un proyecto nuevo e importante.
AMOR:
Contará con el apoyo inesperado de una persona del sexo opuesto.
SALUD:
Proteja su piel de las inclemencias del tiempo.

PISCIS
PROFESION:
Se presentará una magnífica oportunidad de demostrar su talento y sus conocimientos.
AMOR:
No se desespere; está a punto de lograr sus propósitos.
SALUD:
Pueden serle convenientes unos baños de sol.

París, la Mujer y la Moda...

PARIS (AFP).— Ha habido siempre trench-coats en los escaparates de las tiendas y, por las calles, ha habido siempre mujeres vistiendo trench-coats. Sin embargo, este año es la primera vez que la alta costura francesa presenta oficialmente el trench-coat clásico y le da sus cartas de nobleza.

Pero, ¿qué es un trench-coat? ¿Qué significa esta palabra inglesa ¿en inglés? Trench significa "trinchera" y coat, "abrigo".

Según parece, el antepasado del atuendo nació durante la Primera Guerra Mundial, a petición del ejército, que quería que los soldados ingleses estuvieran bien equipados con un sólido atuendo que les permitiera hacer frente al barro de las trincheras, a la lluvia, a la nieve y a las ráfagas de los campos de batalla. El trench-coat fue, pues, concebido con el fin de asegurar la máxima libertad de movimientos y formar al mismo tiempo una sólida protección contra el exterior.

En efecto, el canesú de la espalda asegura una doble protección a la parte del cuerpo más expuesta. Al estar suelto, no entorpece los movimientos. La sisa raglán, gracias a su amplitud, permite llevar otro atuendo debajo. El trench tiene un doble abotonado para cerrar mejor el delantero y también para que el pecho esté protegido por un doble espesor de tejido. Este abotonado sube hasta el cuello y se une con el canesú de la espalda, en el hombro.

Viene luego un juego de trabillas que no sólo sirven para decorar. Todas tienen una función y una utilidad.

La trabilla del cuello sirve para levantar y mantener el cuello cerrado a ras de la barbilla. Así, la lluvia no puede meterse por el escote. Las trabillas de los hombros sirven para mantener la boina plegada en dos. La trabilla del interior del pliegue encarado de la espalda que da vuelo al atuendo, sirve para cerrar dicho pliegue en caso de mucho viento. Las trabillas del puño sirven para ajustar las mangas en los puños.

El cinturón del trench se desliza siempre por unas tiritas. Es la mejor manera de mantenerlo en su lugar. El interior del trench está tan cuidado como el exterior y transforma el atuendo en atuendo-equipaje. En él figuran una serie de bolsillos, grandes abajo, verdaderas bolsas incorporadas, pequeños, arriba, en el busto y en los lados, casi bajo el brazo. En ellos, se pueden meter paquetes de cigarrillos, una botella de alcohol, documentos, el periódico, el reloj, el dinero, la merienda.

A veces, figuran aún en el trench unas grandes trabillas al nivel de los muslos, que debían servir para mantener los paneles del atuendo cuando había que montar a caballo o ir en moto. Muchas veces, los bordes del forro tiene una serie de botoncitos destinados a recibir los ojales de una pelliza o de un forro amovible, de plaid o de cuero. En el cinturón del trench-coat hay un anillo. Actualmente, sirve de decoración. Antes, servía para suspender en él una cantimplora o sujetar el macuto.

Este atuendo extraordinariamente bien "pensado", ocasional y funcional, no sólo ha sobrevivido a la paz, sino que, además, ha sido adoptado por las mujeres, a las que el sentido de lo práctico no ha faltado nunca, incluso si éste se combina con el gusto de lo bello. El trench-coat satisface los dos. ¡Se comprende su éxito!

EXPLICACION DE NUESTROS DISEÑOS

1.- **Burberrys-"Kirkstone"**: Trench-coat con hombreras, doble abotonado y mangas kimono. Espalda ablusada con pliegue. Falda amplia. Se lleva con un pantalón de lana de cuadros de Burberrys.

2.- **Givenchy "Nouvelle Boutique"**: Impermeable de lona de estilo raglán apoyado en el talle, con cinturón. Pliegue encarado en la espalda. Cuello redondo cerrado bajo una trabilla. Canesú despegado delante y detrás. Sombrero a juego enteramente pespunteado.

3.- **Jacques Heim (Colección Pret-a-porter): Impermeable de algodón y poliuretano bicolor. Cuello que forma capucha.**

4.- **Hermes**: Abrigo de lluvia y gran sombrero pespunteado de lienzo de seda cruda impermeabilizado de Debiesse. Pliegue encarado en la espalda.

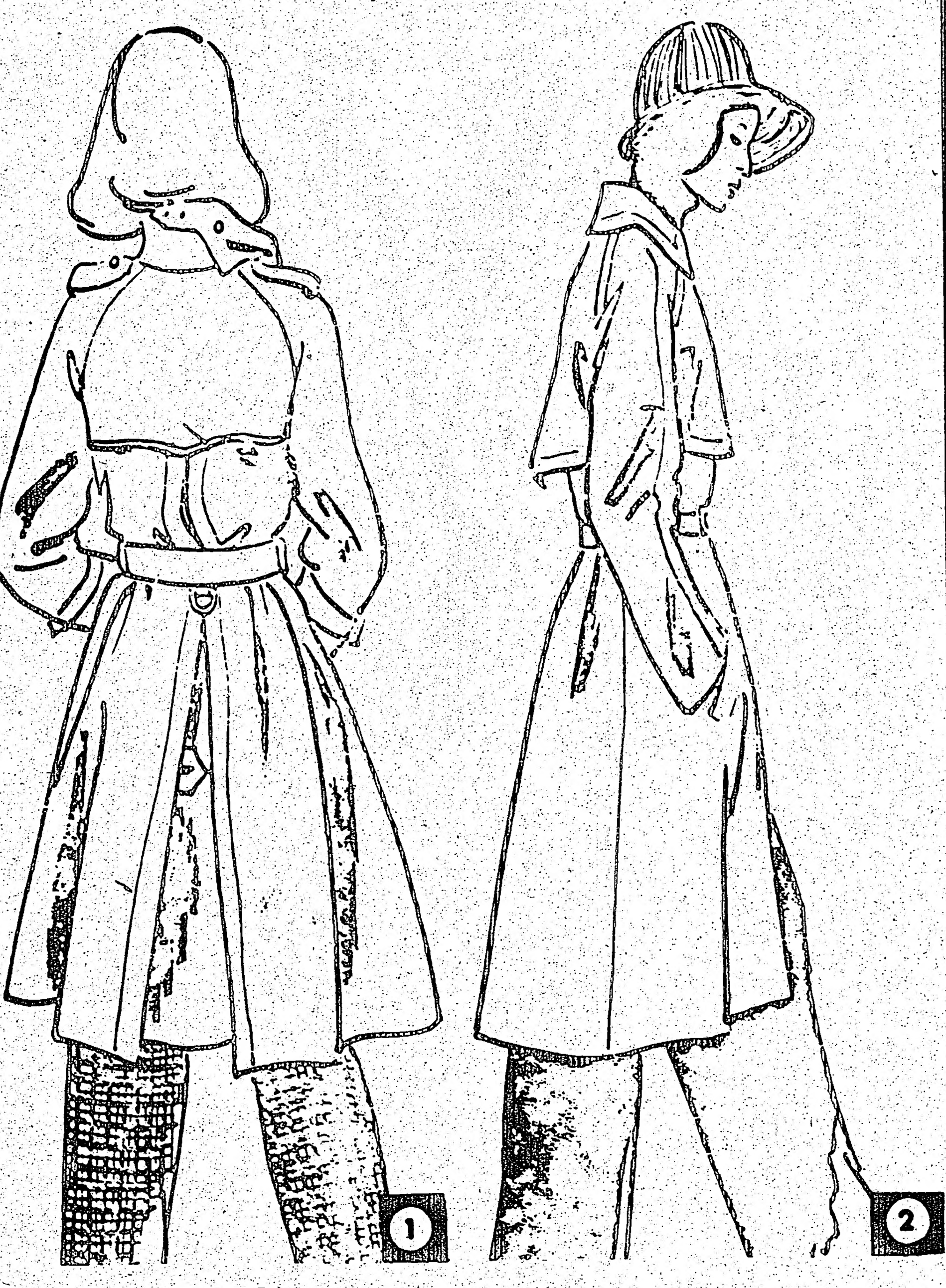

El Dormitorio de los Niños

A Poco Espacio, Mucha Imaginación

En los apartamentos modernos, las piezas son raras veces grandes. Ello permite, en muchos casos, conceder a cada miembro de la familia su propio dormitorio, pero en otros casos obliga a recurrir a soluciones como las "camas cigüeñas", las "camas cajón", los "tabiques corredizos y los muros armario". Estas son, por lo menos, las soluciones que se imponen cuando hay que hacer dormir dos niños en una pequeña pieza.

LA CAMA CIGUEÑA

Esta solución permite meter dos y a veces tres camas en una misma habitación sin llenarla demasiado. Estas camas se pliegan y se meten unas dentro de otras, ocupando durante el día, el lugar de una sola.

Estas están concebidas según el mismo principio que el de las literas de los buques. En un dormitorio largo en el que deben dormir dos criaturas es la única solución posible. En el comercio se encuentran desmontables, para poderlas emplear como camas normales si, más tarde, se cambia de apartamento.

Nuevos procedimientos ingeniosos permiten fijar una cama sobre otra por medio de unas piezas metálicas. El niño que duerme en la cama superior deberá tener por lo menos seis años, con el fin de que pueda descender medio dormido, a medianoche, sin demasiadas dificultades, por su escalera. No obstante, conviene instalar, para los niños de menos de diez años, una baranda de protección para impedir que el pequeño se caiga durante el sueño.

LAS CAMAS-CAJONES

Son camas sin "somier" que descansan sobre una caja alargada provista de cajones. En general, las hace el carpintero a medida, pero también se encuentran en el comercio. Resultan muy prácticas en las habitaciones bajas de pequeña superficie. En los cajones se puede guardar la ropa de cada niño, con lo que se suprime la cómoda o el armario. Para los atuendos que deben suspenderse, se puede hacer construir un armario mural poco profundo. Los atuendos colgados en perchas se disponen unos delante de otros y no de lado para aprovechar la superficie disponible.

Esta niñita y cualquiera otra se sentirá feliz con este conjunto confeccionado todo de la misma tela de lana; únicamente que la chaqueta está cortada con el dibujo en forma que contraste con la faldita de pliegues. Tiene bolsas al frente y cuello grande. El gorrito cubre hasta las orejas.

Los pantalones se han convertido en una prenda ya indispensable en todo guardarropa de mujer. Este conjunto para el invierno, comprende un suéter de lana en tono verde beige cuello de tortuga: chaqueta de lana y grandes cuadros verdes y el pantalón de altos vuelos con valencianas.

Con mis mejores deseos
Varon Dandy

DE VENTA EN LOS PRINCIPALES ESTABLECIMIENTOS HISPANOS

NEW COLLEGE CLEANERS & LAUNDERERS
SERVICIOS DE TINTORERIA EN SECO
TRAJES CAMISAS - ABRIGOS, ETC.
PRECIOS ECONOMICOS
383 College Street - Toronto/Ontario. 923-2931

PRUEBE LA GASEOSA
Ginger Ale, Cola, Orange
VERDADERAMENTE DELICIOSA
TEL 742 8760

Especialidades Españolas y Portuguesas
RESTAURANT "SILVEIRA"
TEL 368-7788
157 AUGUSTA AVE. TORONTO, ONTARIO

CROSSTOWN
CLINICA DE DENTADURAS
Dentaduras Completas y Parciales
Rebasados y Composturas
DIRECTAMENTE AL PUBLICO
90 días de garantía incondicional - Hablamos español
LUIS FUCHS
830 BLOOR ST. W. (esq. Bathurst) Tel: 534-630:

ECOS DE SOCIEDAD

IGLESIA EVANGÉLICA INTERDENOMINACIONAL DE HABLA ESPAÑOLA
CULTOS DE PREDICACION los sabados a las 7,30 p.m.
ESTUDIOS BIBLICOS los domingos a las 9,45 a.m.
DIRECCION: 1050 Danforth Avenue
Toronto 6, Ontario — Telefono: 461-6061

THE SALVATION ARMY — "NEW CDN. FRIENDSHIP CENTRE"
392 Lippincott st. Tlfn. 531-2845
DOMINGOS. — Cultos de predicación 11 am.
LUNES Y MIERCOLES. — Clases de inglés 7.30 pm.
JUEVES. — Reuniones de damas y estudios bíblicos 8.30 pm.
VIERNES. — Actividades recreativas 8 pm.

3ER ANIVERSARIO DE LA FUNDACION DEL GRAN SUPERMERCADO SOL DE ESPAÑA.-

CONTINUACION DE LA SEMANA PASADA.

R.- Por cierto que sí, aquí tengo la oportunidad de servir a mis compatriotas y también a la gente de otras naciones que hablan nuestros idiomas. Cuando pienso en España mis ojos se llenan de lágrimas y extraño mucho y ansío volver un día..pero se que luego extrañaré esto también, aquí veo mucha gente,la conozco, la hago amiga, son 12 horas diarias sirviendo a todo aquél que llega al comercio y se que no me será fácil olvidarlo.-

P.-Como definiría Flora Martin a Flora Martín?

R.- Es muy difícil sobretodo para mi pero que Flora Martín es muy sencilla, con poca escuela, pero mucha experiencia y dura por cierto, muy nerviosa incapaz de permanecer ociosa un par de horas. Necesita estar ocupada.Como esposa pese a las reyetas que todos tienen, trata de ser amable y tolerante y como madre le preocupa la educación de sus hijos en esta sociedad y trata de comunicarse con ellos lo más que pueda, Flora Martin también se siente ahora satisfecha de la vida. Y ya que estaba a su lado y recibiendo la experiencia de un reportaje a su madre, conversamos luego con FLORITA, la hija del matrimonio Martín. Ella es una bonita joven que pronto cumplirá 16 años, sus grandes ojos negros encerrados en una carita blanca y de piel suave recuerdan la mirada característica de la mujer española, dulce y penetrante al mismo tiempo, sus labios siempre dibujan una sonrisa para el cliente muy simpática conversadora de grácil figura, representa menos edad de la que tiene.Ella cursa actualmente el 9 grado en el Central High School of Commerce. Quiere ser traductora e interprete le agradan los trabajos a nivel del Gobierno porque desde allí se colabora con la comunidad, cuando su tiempo esta libre ayuda a sus padres diariamente, su posición es cajera y nadie se ha quejado del vuelto.-

P.- Como te definirías a ti misma?

R.- Sencilla, con ganas de vivir y estudiar, no me gusta la guerra y si me encanta correr en automóvil o motocicleta, me fascina la velocidad y no se porque no tengo miedo a ella.-

P.- Que les aconsejas a los jóvenes de tu edad?

R.- Que no empiecen tan temprano (Una respuesta simple pero llena de significado)

P.- Y a las personas mayores?

R.- Que no mandéis tanto.-

Y en ausencia de Fernando, Flora nos describe luego a su hermano como un muchacho muy estudioso y callado, amigo de las aventuras (No solo amorosas sino de las otras) Actualmente se halla en el grado 11 del Bloor College Institute. Sus proyectos son estudiar química y entrar a las fuerzas armadas para dedicarse desde allí a esa ciencia. Su hobby preferido es coleccionar monedas y en cuanto al deporte lo apasiona es el fútbol americano.-

Y nos corrimos otra vez a la parte posterior del negocio para conversar con Luis Chiappetta, italiano, criado en la Argentina, 40 años, es socio del negocio y tiene a su cargo la carnicería, de sus manos salen los ricos chorizos y las ricas morcillas que los argentinos solemos comer en el asado del domingo. LLegó a Canada realmente para hacer turismo accediendo la invitación que les hicieron sus familiares radicados en Toronto. Vino, se quedó, dejando en Buenos Aires a su esposa NORMA Z. PALERMO y a sus dos hijos SUSANA de 11 años y LUIS de 2 años y medio.-

P.-Luis como te llegaste al SOL DE ESPAÑA?

R.- Fue de pura casualidad, había llegado al negocio en busca del diario LA RAZON y charlando con Don José nació la idea de poner una carnicería con expecialidades criollas. De no haber sido por el destino no hubiese cambiado tanto. Hoy me siento muy satisfecho con mi posición porque se que desde mi modesto puesto de carnicero atiendo las necesidades de mis clientes Y como Luis es un hombre casi argentino y que como también recorrió el mundo casi, porque su suerte lo llevó a realizar un viaje de placer a Uruguay,Brazil,Islas Canarias,Portugal, Francia, España e Italia y por lo tanto tiene muy bien formada su opinión política le preguntamos:

P.-Que esperas que ocurra en Argentina con PERON nuevamente en la presidencia?

R.- Para mi el Señor PERON merece toda mi confianza y mi respeto.

P.- Que opinas de la guerra del Medio Oriente?

R.- Aspiro que termine pronto.

P.- Como hombre de 40 años que le aconsejarías a la juventud politizada?

R.- Que no lleguen nunca a la violencia.Es innecesaria.

Luis es creyente,pacifista,soñador y muy trabajador,por eso espera que la vida lo premie pronto,ya el destino lo asiste otra vez dice,estoy muy contento ahora y doy gracias a Dios porque el mes que viene mi familia estara aquí y juntos disfrutaremos de esta nueva etapa.

P.- Que es lo que mas esperas de la vida?

R.- Eso justamente,que mi señora y mis hijos se puedan confundir en un gran abrazo con el esposo y padre que los quiere tanto y todo terminó aquí con un buenas noches y hasta siempre. Feliz de estar en este Sol de España,Primer Supermercado de productos importados de España y Latinoamérica en Toronto y de llevarles a ustedes la imagen, de sus partícipes en la intención de ir conociendo a la gente de nuestra comunidad sus gustos, sus anhelos y sus problemas, su lucha y sus progresos.-

Foto y Texto Miguel J. Tomazo.-

FELICITACION A DAVID ZANDVAIZ Y SRA. POR SU MATRIMONIO EN URUGUAY.-

Perla, Paul y Robert desde la ciudad de Toronto - Canadá, felicitan sinceramente a su hermano David que se unió en el enlace matrimonial con la señorita Lea Beatriz en Uruguay el día 13 de Octubre de 1973.A la vez envían sus cariños a sus queridos padres Sr.Manuel y Faney Zandvaiz. EL POPULAR se une a la alegría de esta unida familia.-

FELIZ CUMPLEAÑOS.-

Para festejar el 25 Aniversario de su natalicio el Sr. Jorge Acosta socio propietario del conocido restaurante INTERNACIONAL CARACAS del 1590 Dundas St. West, un grupo de amigos se dió cita en el mencionado lugar el día martes 23 último. Concurrieron a la cena que se ofreció en esa oportunidad la Sra. Blanca Guardia, la Sra. Yolanda Acosta, el señor Jose Carreiro, el Sr. Mario González y su señora esposa Perla, nuestro cronista Miguel J. Tomazo y su señora esposa Dora, a quienes acompañaban su señora madre Eugenia Tomazo y sus pequeños niños Marcelo Javier y Laura Gabriela, Beto y Gabriel integrantes del grupo folklórico argentino LOS CONDORES, de destacada actuación en el 1er FESTIVAL FOLKLORICO LATINOAMERICANO auspiciado por el Sr. Walter Hugo Santillán, directos del programa televisero NUESTRA GENTE quienes deleitaron a los presentes con piezas musicales de su vasto repertorio. Asistieron también el Sr. Jorge Korganorwski y su señora Ana y otros invitados especialmente a tal festejo.-

JORGE ACOSTA- comerciante - propietario del Restaurante Internacional Caracas,cumplió 25 años el día 20 de octubre último,le gusta CANADA pero añora ARGENTINA su patria natal. (Foto de Miguel J. Tomazo)

Fotos y texto Miguel J. Tomazo.-

GRAN BAILE EN EL CENTRO GALLEGO DE TORONTO.-

Y en la noche del sábado 27, nuestra tarea se vió alegrada con la visita que nuestro cronista realizó al CENTRO GALLEGO DE TORONTO con sede en 549 College St. Ahí se realizó uno de los habituales bailes que sin duda recoje y deleita a los miembros de la colectividad gallega de Toronto. Al compas de alegres pasodobles interpretados por una maravillosa orquesta. El buen gusto en el vestir de las damas y la elegancia y sobriedad de los caballeros dieron maravilloso marco a la fiesta que duró hasta las 2 a.m. del día domingo. Interesado en trasmitir la imagen del Centro Gallego a nuestros lectores, nuestro cronista conversó en una parte con el Sr. Francisco Veira, Vicepresidente de la Institución y así nos enteramos de que sus miembros directivos trabajan bajo el esquema de los estatutos del Centro Gallego de Bs As con cierta adaptación a la realidad canadiense. Su mayor preocupación es tratar de nuclear a todos los gallegos de Toronto para que se conozcan unos a los otros y también para brindarles ciertos beneficios que ya han empezado a poner en marcha, como la escuela juvenil y la escuela de danzas gallegas. Se esta trabajando tambien en la creación en un centro de crédito del que participará toda la colectividad gallega y española, pero con énfasis el Sr. Veira califica a la institución como preocupada y orientada especialmente a los jóvenes y a los ancianos. Los hombres, de edad mediana podemos bastarnos a nosotros mismos, pero los niños y jóvenes y ancianos necesitan de nosotros. Es nuestra preocupación enseñarle a nuestros hijos y los demás jóvenes cuales son los vicios de la humanidad con el solo objeto de que los rechazan convencidos de lo perjudicial que resultan para la familia y para la sociedad. El que se siente gallego siente por vocación de sangre que una sociedad viciosa no prospera y entonces encaminamos nuestro esfuerzo no para ocultarlos sino para mostrar su efecto negativo.

Baile y diversión se dieron cita y se metieron en el cuerpo de los presentes.Toda una noche de ritmo y música.
(Foto Miguel J. Tomazo)

Todos los presentes se dieron muestras de gran jovialidad y bailaron sin descanso.-
(Foto Miguel J. Tomazo)

Muy peculiar resulta la constitución de la comisión directiva, ya que para ocupar los altos cargos se necesita obligadamente ser gallego. Todos los asociados deben contribuir con una cuota inicial de $ 100. Para la institución en carácter de donativo.Actualmente se desempeña como presidente de la institución el Sr. Ramón Montes, como vicipresidente el nombrado Sr. Francisco Veira, como secretario el Sr. Carlos Cacheiro y la tesorería se encuentra a cargo del Sr. José María Martínez, colaborando además de estos miembros los vocales.

En resumen, otra institución hispana en Toronto que sin duda alguna pronto alcanzará el prestigio de sus hermanas de Bs As Uruguay, Venezuela y EE.UU. Adelante directivos y para nuestros lectores un anuncio el dia 10 de Noviembre, el Centro Gallego realizará otro gran baile bajo el nombre de FIESTA DE LA CASTAÑA...a no perdérsela amigos.

Fotos y Texto Miguel J. Tomazo.-

BAILE DE DISFRACES EN EL CLUB INTERAMERICANO

Tal como estaba anunciado, el sábado 27 último se llevó a cabo el gran baile de máscaras que coinciendo con los festejos canadienses de Hallowein organizó el Club Interamericano en el salón de 10 Landswone Ave. Según nos contara el Sr. Vicente Landeta miembro de la C.D de la institución,la realización de este baile con el slogan de colabore con el club que colabora con ud.Tuvo la recaudación de fondos para el propio sustento,ya que la falta de pago de las cuotas por parte de muchos asociados, hiciero que durante este ultimo tiempo las arcas de la institución tocaran fondo. Haciendo un poco de historia nuestro cronistra recogió importantes datos para todos los lectores de EL POPULAR.-

La cumbia contagia las ganas de bailar y nadien se queda sentado.-
(Foto Miguel J. Tomazo)

El CLUB INTERAMERICANO fue fundado el 15 de Febrero de 1972.Por el señor Norman Coulter un canadiense que habla español, junto con el señor Pedro Mora,ecuatoriano y tuvo por ofrecer un local a los inmigrantes y turistas hispanos que llegaran a Toronto, para brindarle su ayuda y asesorarles en cuanto a leyes laborables, problemas judiciales,de residencia y además facilitarle la presentación del income-tax. Todo ello se logra gratuítamente, mediante el único pago de $ 6.00 al año. Los interesados en requerir servicios por parte de este club pueden dirigirse a la sede situada en 111 Dupont St. o llamando al Tel. 964-7309. En la actualidad, aparte de los nombrados pertenecen a la C.D. el señor Napoleón Brada, de activa participación junto con los otros dos en la conerección y engrandecimiento del Club. Y siguiendo con el comentario el lector encontrará en las imágenes gráficas amplio detalle de lo acontecido, pero digamos que mas de doscientas personas asistieron al mismo y aunque no se apreció la cantidad de público con disfraces que los directivos esperaban, todos se divirtieron y bailaron estridentes ritmos al compás de la maravillosa orquestación y voces de LOS PIRAÑAS quienes nuevamente en esta presentación dieron al público la sensación de verdaderos maestros en el arte musical. Para el Club Interamericano, para la gente que trabaja y para LOS PIRAÑAS nuevamente gracias por la velada tan linda que nos brindaron y nos unieron una vez mas.

EL POPULAR adiiere así con su beneplácito el interés comunitario de este tipo de actividades para demostración de la colectividad hispanoamericana de Toronto.-

Fotos y Texto de Miguel J. Tomazo.-

Clasificados

¡APROVECHE!
NECESITAMOS COSTURERAS CON EXPERIENCIA.
PARA VESTIDOS
Para aplicar llamar al tel.
363-9833

Trabajo
Hombre de buena presencia con conocimiento de inglés para compañía hipotecaria
Experiencia no es necesaria
532-4241

VENDO
Carnicería en venta. Muy buena clientela y locación. Venta de $5,500 a $6,000 semanales y trato directo con el dueño. 787-7845 *después de las 8pm*

Aparato Eléctrico
Cocina con 2 meses de uso.Buen precio para matrimonio o persona sola.
789-1958

ATENCION
La mas grande compañía de lavado en seco necesita hombre para trabajo a la noche. Trabajo asegurado. Experiencia no necesaria, ya que lo entrenaremos.
Aplicar personalmente en CADET CLEANERS, 290 Old Weston Rd.

Sigmund **SHERWOOD** Realtor Ltd.
OPORTUNIDAD
12,000 anuales puede Ud. ganar vendiendo casas. Damas y caballeros de buena presencia pueden atender gratuitamente a nuestra escuela nocturna comenzando todos los martes y jueves a las 8pm.
LLAMAR AL SR. SHERWOOD AL 534-7911 o SR. BAUTISTA AL TE. 534-3505

URGENTE..URGENTE
Familia americana busca una muchacha para la ayuda de casa, con alojamiento cuarto privado y agra dable atmósfera.
BUEN SUELDO
924 - 8966

ATENCION
Hechuras,reformas para damas y caballeros en piel,cuero y gamuzas.- Llame a FERNANDO AL
531-4332

Sra. se ofrece para coser a maquina en su casa,con experiencia.
535-6886

ATENCION
Lecciones de Inglés
Enseñanza privada.
Area de Rosedale.
Sra. Ferry 925-0078

IMPORTANTE
Cuido niños en mi casa. ABSOLUTA RESPONSABILIDAD.
146 Christie st.
536-2804

SE ALQUILA
Habitaciones amobladas con cocina y baño.
535-9417

NECESITAMOS
2ndo. cocinero para gran restaurante en Owen Sound (110 millas norte de Toronto). Buen sueldo de $135.00 semanales netos. Tel. 519-371-2411. Preguntar por Ivys.

MUDANZAS
Se efectuan mundanzas a cualquier parte de la ciudad. Precios razonables.
Sr. Ferradas — 745-0198 de 10 a 5 pm.

RENTAMOS
HABITACION Y COCINA
536 - 4225

IMPORTANTE
Se cuida niños de preferencia pequeños.
534-9022

¡¡YA SALIO!!

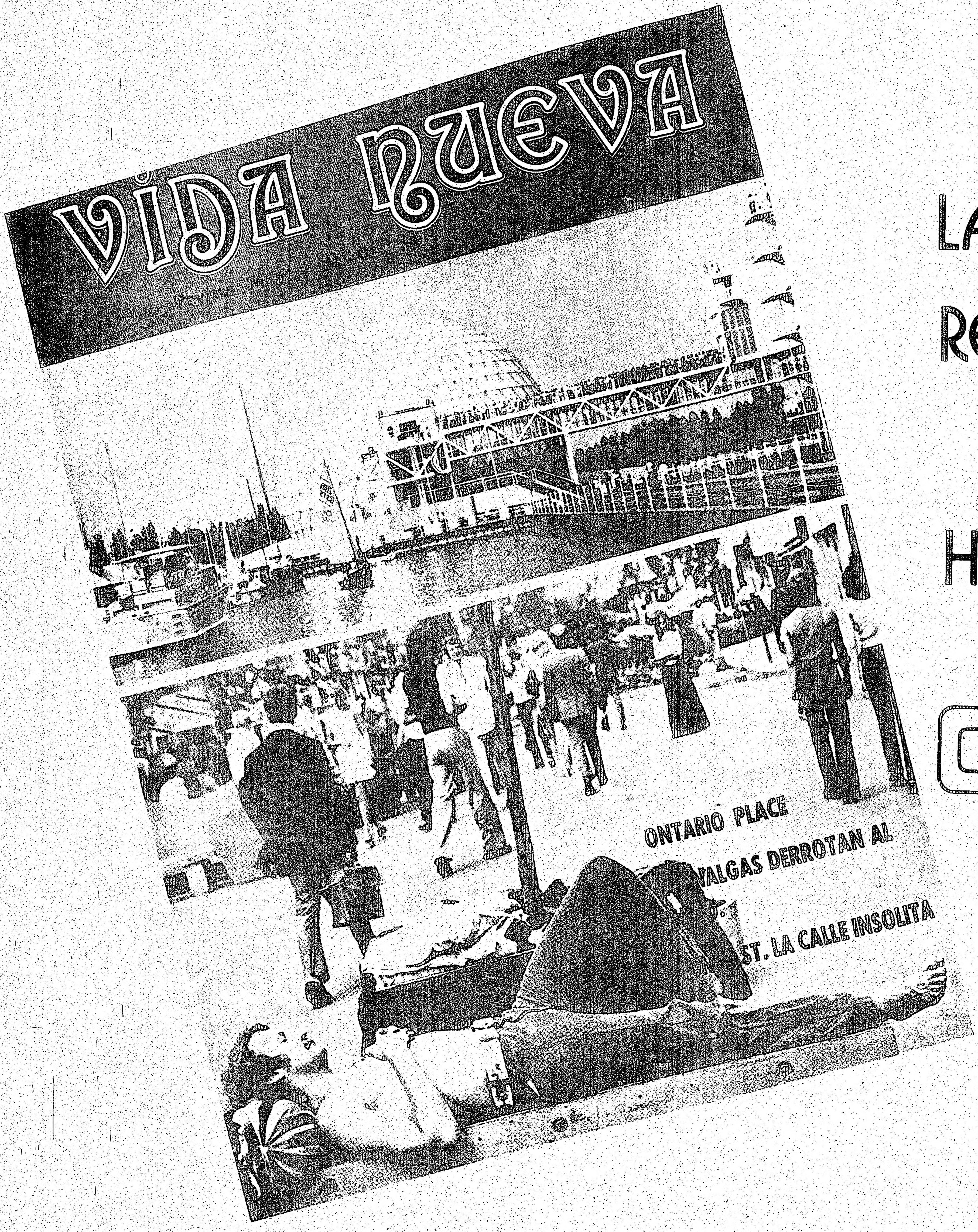

LA PRIMERA REVISTA DE HABLA HISPANA DEL canadá!

SUSCRIBASE

CUPON DE SUBSCRIPCION

REVISTA MENSUAL
VIDA NUEVA

NOMBRE: ____________

DIRECCION: ____________

CIUDAD ______ ZONA ______ PROV. ______

NACIONALIDAD ____________

TELEFONO: ____________

MARQUE CON "X"

UN AÑO ☐ $ 5.00

NOTA:

Se ruega enviar a nuestra Casilla Postal el cheque por el término deseado conjuntamente con este cupón.

P.O. BOX 1108 – ADELAIDE STREET STATION
TORONTO 1, ONTARIO/CANADA

ADQUIERALA EN LOS LUGARES DE VENTA DE

EL POPULAR
Canada's Largest Spanish Newspaper

Cine actual

La Vida de Karl Marx en Comedia Musical

PARIS, octubre 28. (AFP).—La vida de Karl Marx ha sido transformada en una comedia musical, como hace algún tiempo la de Jesucristo.

Una joven compañía neoyorquina, The American Place Theatre, la representará en Paris hasta el 10 de noviembre entrante en el teatro del modista francés Pierre Cardin, en el marco de la gira europea.

La música es obra del compositor de "Hair", Galt Mac Dermot. El libreto se debe a la pluma de Rochelle Owens, inspirador del teatro vanguardista estadounidense, mayormente conocido por su comedia "Futz", que relata las aventuras de un joven enamorado de una cerda.

El tema de su nueva obra está tratado bajo el signo de la hilaridad, aunque resulta menos escabroso.

El fundador de la primera internacional aparece en esta obra como un filósofo necesitado, abrumado por una mujer y cinco hijas casaderas y aquejando además furúnculos en sitios muy inoportunos.

Sólo un medio le queda para sacar adelante su familia y dotar a su impaciente progenitora: vencer su natural indolencia y decidirse a terminar su obra maestra: "El capital".

A ello le incitan, en sus arrebatos metafísico-poéticos, a la vez su esposa, su amigo Engels y un gran negro con atuendo africano que salpica sus recomendaciones con vigorosos puntapiés. Entre dos monólogos, echa miradas concupiscentes a la señora Marx, agitando al propio tiempo varias calabazas.

Robert Wagner "no Entiende" a los Productores de la TV

Por Marilyn BECK

HOLLYWOOD, 6 de octubre.— Robert Wagner está intrigado respecto a la forma de pensar de los ejecutivos de las cadenas televisoras. Su serie inglesa "Colditz", se ha convertido en un hit de gran impacto en la British Broadcasting Corporation pero R. W. dice que los jefes de programación de Estados Unidos no tienen en mente adquirirla.

"Me alegan que un programa hablado en inglés de Inglaterra, no 'llegará' bien al auditorio del medio oeste. Yo creo que están equivocados. Pero ¿qué puedo hacer?", dice Wagner encogiéndose de hombros.

No es esta la primera vez que los grandes jefes de las cadenas han apesadumbrado al ex-astro de "It Takes a Thief" (Se Necesita un Ladrón). "Mi serie de la ABC fue cancelada hace tres años, cuando yo estaba entre los diez primeros en los ratings. Hubo un cambio en los puestos ejecutivos de la cadena y nosotros fuimos las víctimas".

Poco después de guillotinar "Thief", los Estudios Universal, que la producían, causaron tales problemas por confusiones en contratos a R.W., que el caso terminó en la Corte.

Según él mismo cuenta, recibió la oferta de varias series nuevas por el estudio, pero las rechazó.

"Mi contrato debía terminar en muy poco tiempo y de repente y sin base alguna, la Universal quería impedirme que aceptara cualquier otro trabajo. Dijeron que les debía dinero y me lanzaron toda clase de acusaciones.

Desde Hollywood

Recuerdos de Cannes

Consideraciones de Segal ☆ El Talento de Dyann ☆

Por Marilyn BECK

●Hollywood, Cal.

—George Segal llegó a la conclusión de que en Cannes, "todo mundo estaba loco".

Pero no se refería a la gran cantidad de personas que vió en el este Festival Internacional de Cine, sino a la humanidad en general. "Todos nosotros crecimos bajo reglas muy puritanas que nos impiden condenar a nadie".

"La humanidad", analiza George, "es algo que no podemos prejuzgar; ni predecir su conducta". "Ninguno de nosotros sabe cómo actuaría en una situación particular, hasta que nos encontramos en ella. Entonces es cuando sale la locura".

DYANA CANNON: Se está haciendo un prestigio.

En "The Lie" (La Mentira) de Ingmar Berman, que presentó recientemente la TV-CBS, George personificó a un hombre "super calmado" que reacciona en una forma muy rebuscada cuando descubre la infidelidad de su esposa.

Ahora, en la película de Warner Bros, "Blume in Love" (La señora Blume enamorada) es un hombre que conquista a su secretaria y la invita a su casa, pero la señora Blume los corre a ambos y se pasa el resto de la película tratando de descubrir con quién puede vengarse.

Mientras conversábamos frente a una copa en el bar de un hotel de las colinas de la Riviera, George me comentó: "No hay forma de que pueda decirte la forma en que reaccionaríamos mi esposa Marian o yo, si nos encontráramos en una situación como la de cualquiera de esas dos películas. Pero yo creo que las parejas de ambas obras perdieron la capacidad de comunicarse con sus respectivos compañeros, y sin eso el matrimonio se convierte en nada". George y Marian tienen yá 16 años de casados.

El aclara: "No quiero decirte qué será de mi matrimonio el día de mañana; no podemos saberlo. Pero hasta ahora, se encuentra sólido y cada día se hace más frente. Claro, Marian y yo hemos tenido períodos malos, cuando no podemos manifestar nuestras emociones; cuando no sabemos que algo anda mal y no podemos expresar nuestro problema; pero siempre hemos encontrado la manera de manejarnos y llegar a solucionarlos. Debo decirte que, después de todo, resulta agradable poder dejar los problemas resueltos".

Dentro de un mes, el matrimonio Segal se cambiará de Nueva York a Los Angeles, con sus dos hijos, de 7 y de 11 años, para la filmación de "Terminal Man".

El protagonista de "Blume in Love" finalizó sus comentarios diciendo que la unión familiar, de padres e hijos, ayuda mucho para que el matrimonio perdure. Por lo menos a él así le ha pasado.

NOTICIAS Y COMENTARIOS

●Joan Collins y Ron Kass iniciaron un viaje a Italia, donde ella iniciará una filmación pocos días después de este festival en el que se han divertido con sus buenos amigos: Roger Moore y su esposa.

La película de Moore "Live and let Die", como el nuevo agente 007, tuvo en Cannes una batalla colosal de propaganda, que cubrió materialmente toda la Costa Azul, para atraer a los exhibidores de todo el mundo.

Diana Ross hizo sondeos por todas partes para darse cuenta si su película, y sobre todo, su actuación en "The Lady Sings the Blues" (La dama canta blues) tenia mejor suerte que la que tuvo con la votación de la Academia de Hollywood.

El productor italiano Robert Haggag, muy conocido hace poco tiempo por el público norteamericano por su abominable "Candy", actuó como un niño perdido en una dulcería, con todas las muchachas bonitas que abundaban en Cannes. Bueno, es que su esposa lo dejó hace un mes.

DYAN ESTA DELGADA

●Fue curioso observar que Dyan Cannon está ahora más delgada que cuando filmaban "The Last of Sheila", pues el "suspenso" de esta aventura se basaba en su personaje: una agente de artistas muy concupiscente; para hacer su actuación más realista, aumentó ocho kilos. Los perdió en menos de las dos semanas posteriores a la terminación de la filmación.

Pero lo interesante es que "Sheila" dio oportunidad a la señora Cannon de demostrar que, delgada o gruesa, sabe actuar. También demostró esta película que todo el talento de Raquel Welch está en la superficie.

El papel de Jim Corbin, también de "Sheila", el productor que tiene el vicio del juego, se basó en el promotor de los grandes éxitos de Broadway, Hal Prince. No sé en que forma habrá tomado esto el verdadero Prince.

El viaje a Cannes de Susan Anspach y su esposo Mark Goddard, pudo haber terminado en tragedia si no hubiera sido porque un empleado del hotel se lanzó violentamente a la alberca para salvar a su hijo de dos años, que cayó accidentalmente.

OTRAS NOTICIAS

●Como informé antes, hubo un ambiente comercial o mercantilista en el Festival. Pero para los caballeros, todavía hay muchas oportunidades de divertirse y pasear. Y para aquellos funcionarios cinematográficos que se encerraron a trabajar con mucho tesón, hubo anuncios por todas partes, recordándoles que la diversión les esperaba.

club uruguay
COLABORE ADQUIRIENDO TICKETS DONACION DE $3.00
Y PARTICIPE EN EL SORTEO AGRADECIMIENTO
GRANDES PREMIOS A DISTRIBUIRSE EN LA CENA DE FIN DE AÑO.
1er PREMIO:
VIAJE A URUGUAY (CON RETORNO)
(O EQUIVALENTES A CUALQUIER PARTE DEL MUNDO)
DONADO POR: Atlanac 20 TRAVEL SERVICES
Y SU REPRESENTANTE ALBERTO PINTOS 382-8802-3 636-8093
45 CHARLES ST. E., 7th FLOOR, TORONTO 285
2º PREMIO:
UN TELEVISOR
DONADO POR: Symphony Music Centre
1165 BLOOR ST. W. TORONTO 4, ONTARIO 532-0169
Y OTROS IMPORTANTES PREMIOS DONADOS POR EL COMERCIO SIMPATIZANTE
Croatia PHOTO STUDIO 1192 Bloor St. W. — FOTO AMPLIADA — Rincón sudamericano 153 Dupont St. 962-4769 — 2 LP A ELECCION
ADQUIERA SU TICKET EN LOS NEGOCIOS HISPANOS O EN EL CLUB
547 St. CLAIR AVE. W
TORONTO 4 TEL. 653-9314
LUNES A VIERNES 6P.M A 8P.M

LONDRES.- Con todo el encanto de la juventud, esta chica responde al nombre de Katya Wyeth. Por lo que se puede apreciar, la rubicunda rubia ha sido del agrado de los productores de la BBC, para protagonizar la serie "Omnibus", un pro... que tratará de desmistificar a los ... Drummond hasta ... además es modelo, ha ... populares series de televisión ... cadena. (Fotos Transworld Feature)

IMPORTADO
el mejor jugo de uva
directamente de
ITALIA Y CALIFORNIA
para hacer vino
GARANTIZADO
GRAN SURTIDO DE Damajuanas
Abierto de 9am. a 9pm. incluso Sábados
DOMINGO DE 9am. a 12.00
A & G GRAPE JUICE
1220 DUPONT ST. 532-1511

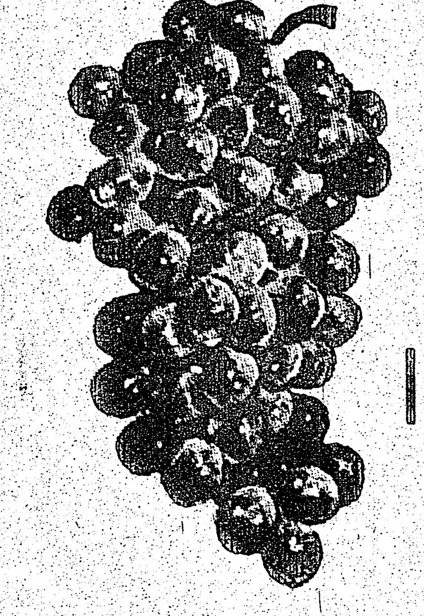

Futbol Internacional
POLONIA vs. INGLATERRA

JUGADO EN WEMBLEY, INGLATERRA EL 7 DE OCTUBRE DE 1973
VEA EL JUEGO QUE ELIMINO A INGLATERRA DE LAS FINALES DEL CAMPEONATO MUNDIAL POR PRIMERA VEZ DESDE 1938 EN NUESTRA PANTALLA GIGANTE A COLOR POR UNA SEMANA UNICAMENTE DEL
9 DE NOV. AL 15 DE NOV. LOS DIAS DE SEMANA ENTRE 7 Y 9 PM.
SABADOS Y DOMINGOS A LAS 2.30, 4.30, 6.45, 9.00
BRIGHTON THEATRE
127 RONCESVALLES Ave. 532-2710

ESPAÑA

Desde Madrid

El Gran Shri Gurú Maharaj Ji

Por MARISOL
(DESDE ESPAÑA)

Durante mi estancia en Londres en el mes de julio, me llamó mucho la atención una serie de posters colocados en toda la ciudad, anunciando la primera reunión en occidente, de seguidores de un chico indú al que llaman Gurú Maharaj Ji. Su aspecto es el de un muchacho de más de quince años, quizá debido a su gordura, tiene un gesto bastante infantil que no concuerda con la idea que se tiene de un gurú, menos aún con la imagen de un "ser especial". Desgraciadamente yo tenía que venir para España y no pude saber algo de esta, convención podríamos decir, por llamarla de algún modo, o quizá resulte mejor peregrinación, en la cual se esperaban diez mil personas, de Europa en su mayoría.

Pero ayer y por casualidad, conocí aquí a un joven actor que se considera seguidor de Maharaj Ji, y me dio algunos informes acerca de este movimiento. Parece ser que el chico, al morir su padre que era algo así como un sacerdote hindú, contando sólo con seis años de edad, empezó a dar muestras de ser un "iluminado", como lo fueron Jesús y Buda, en tiempos anteriores. A partir de ese momento, el pequeño Gurú Maharaj Ji comenzó a dar una serie de predicaciones que hace que quienes lo escuchan encuentren no sólo "su verdad", sino "la verdad cósmica", cosa que les comunica una tranquilidad nunca antes experimentada. Esto, se consigue a través de una serie de meditaciones y la guía de los Mahadmas, hombres de la India que periódicamente visitan los diversos sitios en donde hay Ashrams, especie de seminarios en donde viven por voluntad propia algunos seguidores de Maharaj Ji, los cuales durante el día salen a desempeñar diversos trabajos, cuya remuneración es aportada para las necesidades de la casa y la publicidad para propagar las palabras de su joven Gurú.

Durante sus periódicas visitas, los Mahadmas (persona que ha realizado el conocimiento), conversan con los seguidores que concurren al Ashram, y a los que consideran ya preparados, les comunican "el conocimiento", así se convierten en Premies (persona que tiene el conocimiento).

Este movimiento se inició hace nueve años cuando el pequeño Maharaj Ji, empezó a predicar en la India. Pasó al occidente hace poco tiempo y cuenta ya entre Inglaterra, Irlanda, Estados Unidos, Canadá, Dinamarca, Francia, Alemania, Holanda, Italia, Suiza, Sur Africa, Japón, Australia y por supuesto la India, un total de seis millones de seguidores, en su mayoría jóvenes. Aquí en España pasan de los mil, en Madrid son doscientos y el resto en las principales ciudades de la península ibérica.

Seguir a Maharaj Ji no significa para quien profese una religión, que deba abandonarla, ya que sus enseñanzas se consideran como una especie de filosofía ante la vida que aunque no prohibe ni obliga a nada en especial, sí se puede notar entre los Premies, que no beben alcohol, no fuman, son vegetarianos y no tienen relaciones sexuales; pero todo lo anterior es por convicción propia.

Maharaj Ji es un ser interesante pues con su imagen sonriente, bonachona, sus rasgos típicamente hindúes, su pasión por los helados de chocolate y su maravilloso Rolls Roys, no logramos identificar a un hombre que es el guía espiritual de seis millones de seres humanos. Sería interesante conocerlo y no creo que tengamos que esperar demasiado, pues que él dice, que su misión en la Tierra es propagar la paz mundial a través de sus predicciones. Ya se está preparando una segunda convención, ésta será en Estados Unidos y ahora se esperan cien mil seguidores. Quizá muy pronto vaya también a México.

Si alguna persona se interesa pueden escribir aquí a España.
Colonia Residencial El Bosque
Manzana 4 Chalet 12,
Madrid.

Un Tribunal de Burgos Sentenció a un Vasco a 47 Años de Prisión

BURGOS, España, 28 de octubre. (UPI) — Un tribunal militar sentenció ayer a un separatista vasco a un total de 47 años de prisión por su participación en la colocación de bombas en una carretera durante una competencia ciclística, y en un asalto a mano armada, según informaron hoy fuentes jurídicas.

El acusado, Venancio Echeverría, miembro de la proscripta organización "Patria Vasca y Libertad" (ETA), cumple actualmente pena de quince años, condena recientemente impuesta por otros actos de violencia.

Desconocen Concejal

MADRID.- Un Procurador en Cortes pidió ayer al gobierno que explique la descalificación de un obrero que fue electo como concejal en Barcelona. Este, Fernando Rodríguez, combatió contra Franco en la guerra civil, y planteó su campaña con el lema "Hagamos algo por el trabajador". UPI.

16 Países no Americanos se Adhieren al BID

MADRID, Oct. 28, EFE. En enero del próximo año se reunirán en Madrid los ministros de Hacienda y los gobernadores de los bancos centrales de 16 países para firmar el protocolo de adhesión al Banco Interamericano de Desarrollo (BID).

Entre estos países, que pasarán —dentro de un grupo extrarregional— a convertirse en miembros de pleno derecho del BID, figuran España, Austria, Suiza, Israel, Bélgica, República Federal Alemana, Italia, Holanda, Dinamarca, Reino Unido, Japón y Suecia.

Tal ingreso dará categoría mundial al BID, una institución que había sido tradicionalmente americana.

Antonio de Hud, Listo Para su Filme en Madrid

Antonio de Hud tiene listas sus maletas para viajar de un momento a otro a Madrid, España, donde participará en el rodaje de la cinta "Sangre Caliente".

Aquí en México, según él mismo lo dijo, deja pendiente otra importante participación estelar. Se trata del rol protagónico de Satánico Pandemonium.

"Ambos filmes —comentó— me interesan sobremanera y creo que me servirán para descollar y colocarme en un buen sitio. Lo importante de todo es que la cinta que haré en España ojalá termine a tiempo para poder participar en la que tengo pendiente aquí".

En La Sangre Caliente, será dirigido por el cineasta hispano Joaquín Marchant: se trata, dijo, de una coproducción hispano-mexicana donde la parte mexicana es aportada por Fernando Osés.

EN la historia de la poesía española del siglo XX hay el hecho indiscutible de una permanencia: la del «grupo—prefiero, como Vicente Gaos y otros, esta denominación a la de «generación»— poético» de 1927. Desde 1932, fecha de la esencial pionera Antología (1915-1931) de Gerardo Diego, ampliada en la de 1934, la unión de estos nombres, que desde años atrás habían hecho sentir la presencia de su voz más allá de las separaciones físicas, de las heridas del exilio, de la diversidad entre sus voces personalísimas, es una de las realidades más vivas y gozosas de nuestra historia literaria.

RAFAEL ALBERTI

Rafael Alberti, ausente material, presente en el espíritu, España en él y él en España, poeta de variadísimos registros (él y Gerardo Diego tal vez los dos que más de todo el grupo), que apareció jovencísimo con su «Marinero en tierra» («Fue primero aquel niño, / rubio como las olas cuando el sol empuja, / o como las arenas / allá en el puerto entre el rumor visible», escribía de él Vicente Aleixandre en un hermoso poema, «A Rafael Alberti, a través del mar», que ha seguido y seguirá siendo uno de nuestros más «jóvenes» poetas, vuelve a publicar un libro en España (en 1964, en Madrid, en edición de Afrodisio Aguado, aparecía un amplio volumen, «Abierto a todas horas»; en 1967, en Ediciones Alfaguara, una exquisita, cuidada, lujosa edición, «Poemas de amor», selección de una temática muy tratada, y en muy diversas formulaciones, en la vasta obra de Alberti). Ahora, en Barcelona, un nuevo libro del poeta de «Sobre los ángeles», «Los ocho nombres de Picasso» y «No digo más que lo que no digo» (1), que, según se nos indica en una solapa, ha deseado el poeta publicar en España y en formato popular. El precioso volumen viene enriquecido por una serie de diferentes dedicatorias de Picasso, a quien, en sus ochenta y nueve años, tributa Alberti este homenaje poético.

Del libro «A la pintura», Alberti recoge, para este volumen, un poema que allí figuraba con el título «Picasso» y que aquí se llama «De azul se arrancó el toro»; los demás son versos nuevos (sólo, al final, en penúltima posición, el largo «No digo más que lo que no digo», también había aparecido antes, como prólogo al texto de Picasso «El entierro del conde de Orgaz»; publicado también en Barcelona, en 1969). Poesía en cierto modo de circunstancia, Alberti sabe enriquecerla con su admirable destreza versificadora, con su juego prodigioso de gran prestidigitador y malabarista del verso, de la estrofa, del poema. La repetición es uno de sus recursos estilísticos más usados, y con más habilidad y gracia; así, en el primer poema, que da título a la primera parte del libro, en «Tres retablos para Picasso»; en «Los ojos de Picasso», acaso uno de los ejemplos más representativos en este sentido: «No cierra los ojos. / No baja los ojos. / Te quita los ojos / Te arranca los ojos...» O «ojos toro azul / ojos negro toro, / ojos toro rojo. / Ojos.» Uniéndose a esto la acumulación léxica (sustantivos, calificativos o sintagmas completos), por yuxtaposición: «El ojo avizor, / agresor, / abrasador, / inquisidor. / El ojo amor.», «Ojos animales, / letales, / mortales, / umbilicales.» Todo el poema es una riquísima muestra de este oponente juego de palabras en su adecuación o equivalencia a la una y múltiple realidad picassiana.

A veces, la voz de Alberti se hace más seria, más dramática, siempre acorde con «lo picassiano» cantado o contado. Como en el poema «Tú hiciste aquella obra», que no es otra que «Guernica»:

Y es el pueblo español
el que está siempre allí,
el que tuvo el arrojo de poner en tu mano
esa luz gris y blanca que salió entonces de su [sangre
para que iluminaras su memoria

o en el breve (ocho versos y de nuevo la reiteración de una palabra, sobre la que se levanta el poema, «piedra») «Mujer llorando». Magníficos son algunos poemas muy cortos,

Rafael Alberti

ACEITE DE OLIVA ESPAÑOL

RESALTA EL SABOR DE LAS SOPAS Y ENSALADAS

Cuando Ud. prepara una espesa sopa fuerte o prepara una ensalada ponga unas gotas del 100/% limpio aceite de oliva español. Dele un sabor delicioso, natural, - como mamá usaba preparar.

Vea que en el envase figure la palabr "España".

Insista que sea el genuino Aceite de Oliva Español.

GRATIS Folleto de recetas de 22 páginas con 38 ideas ... en español. Escriba a Instituto de Aceite de Oliva, Españoleto 19, Madrid 4, España

RG Foreign Exchange Service
OFICINA DE CAMBIO
TODO TIPO DE MONEDAS EXTRANJERAS
VIAJES Y EXCURSIONES
Personal de habla hispana especializado en asuntos españoles y latino-americanos Income tax; problemas de inmigración; poderes; visas; legalizaciones; traducciones.
831-1871
837-9210
RALPH GAUDIO
Notario Público
1244 BLOOR ST. WEST
Toronto 4, Ont., Canada

Restaurant
CHUNG KING CHOP SUEY HOUSE
SABROSA COMIDA CHINA Y LATINOAMERICANA - PRECIOS MODICOS
Hablamos Español
Visítenos en 424 College Street
Tel: 921-8645 — (a 20 metros de Bathurst)
Servicio gratis a domicilio

PUEDE UD. LIMITAR UNA PREOCUPACION?

Preocupaciones financieras? Como de que manera hacer pasar a estudios Universitarios a sus hijos o ingresos de Jubilación . . . nosotros en Monarch Life tenemos la respuesta de aquel tipo de preocupación. Se llama nuestro Monarch Guardián, un plan hecho para ayudar a resolver todas sus preocupaciones financieras. Interesado? Llámeme o envíe el Cupón. Será posible que lo pueda ayudar?

LEON SCHAUMER
493-3133
THE MONARCH LIFE ASSURANCE COMPANY

Mr. Leon Schaumer 2025 Sheppard Avenue East, Suite 2107
WILLOWDALE Ontario

NOMBRE ____
Casado ____ No. de niños ____ nacimiento ____
Teléfono (Res.) ____
Teléfono (Bus.) ____
DIRECCION ____
CIUDAD ____ PROV. ____

Nunca visto en Canada
La elegancia y el arte español expuesta para el admirador del mueble típico castellano.

* Sillas decorativas * lujosos bares * lamparas de salon y techo * comedores * rinconeras * espadas * escudos, etc.
Castilian House
1943 Lawrence Ave. E.
755-1212 751-6712
Lawrence

EN BIEN DE LA COMUNIDAD HACEMOS GRATIS:

LA INSERCCION DE SU NOMBRE, DIRECCION Y TELEFONO.

Y GRATIS

SU EJEMPLAR QUE CIRCULARA EN TODOS LOS NEGOCIOS DE HABLA HISPANA A PRIMEROS DE ENERO 1974

INSCRIBASE
EN: BATHURST-DUPONT,
1030 BATHURST ST.
EDEN ECUATORIANO
372 COLLEGE ST.
LATINA RADIO
297 AUGUST...
SOL DE ESPAÑA
924 COLLEGE ST.
SYMPHONY MUSIC CENTRE
1165 BLOOR ST. W.

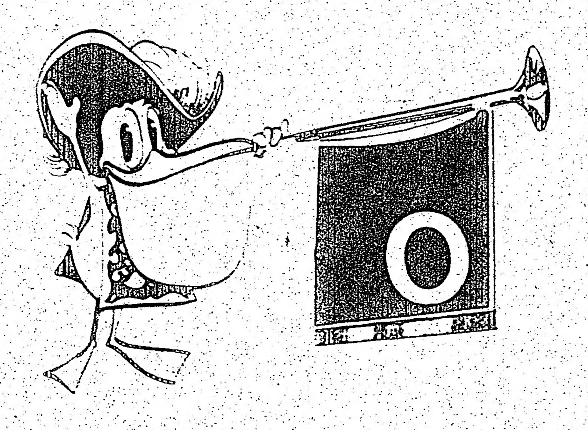

LLAMANDO AL TEL
536-7769

DIRECTORIO Y GUIA COMERCIAL DE HABLA HISPANA DE TORONTO
GRATIS

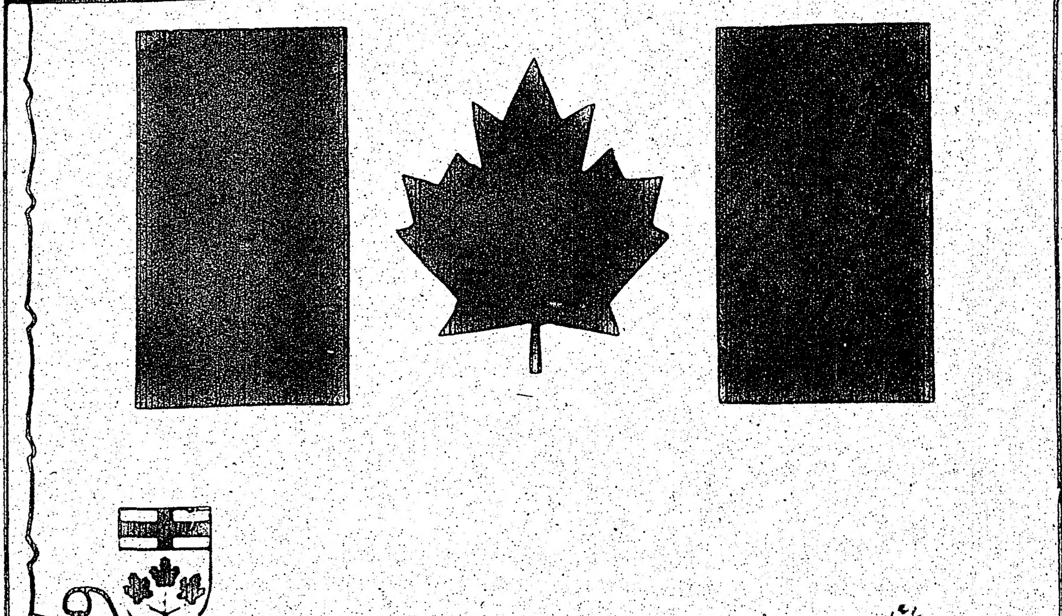

EDITA: UNITED AMERICA PUBLISHER
PHONE: 536-7769

PARA MAYOR INFORMACION LLAME A EMILIO CID EDITOR.

GRAN BAILE

El próximo Viernes día 2 a las 8 pm. tendrá lugar la inauguración de la magnífica discoteca del CLUB HISPANO para continuar en Viernes alternos, dedicado especialmente a la juventud hispana. Asimismo tendremos el día 3 un estupendo baile homenaje jugadores de fútbol, amenizado por la magnífica orquesta

BOA ESPERANCA

Diviértase y disfrute en el magnífico ambiente del CLUB HISPANO DE TORONTO.

FUTBOL

Futbol en Europa

BUENOS DEBUTS DE AYALA Y CRUYFF EN EL FUTBOL ESPAÑOL

MADRID, octubre 28 (AFP).— Aluvión de goles (22) en la reanudación del torneo liguero, tras el paréntesis motivado por el encuentro Yugoslavia-España, y presencia efectiva de los jugadores importados que dieron fe de su clase hoy en el futbol español.

El Holandais Cruyff que debutó oficialmente con el Barcelona, cambió totalmente la fisonomía del equipo que goleó al Granada (4-0) siendo autor de dos tantos y otro el peruano Hugo Sotil.

Los argentinos Rubén Ayala y Ramón Armando Heredia, debutaron con buen "pie" en el Atlético de Madrid ante su público, que también goleó a la Real Sociedad (5-1). Los dos nuevos jugadores del cuadro "colchonero" hicieron un gol cada uno y otro el brasileño Becerra.

En Valencia, otro argentino, Valdez dio la victoria a su equipo al marcar el gol frente al Español (1-0) y en Oviedo otro rioplatense, Oscar "Pinino" Mas, hizo el gol que le valió el empate al Real Madrid frente al club ovetense.

También en Málaga, un compatriota de éstos, Vilanova, consiguió uno de los dos tantos del Málaga Guerini que hizo su presentación oficial con el club malacitano tuvo menos suerte.

El Valencia, pues, tras su corta pero merecida victoria frente al Español, sigue mandando en la Primera División (12 puntos), seguido por el Atlético de Madrid y el Málaga, ambos con dos puntos menos. Detrás un nutrido grupo de nueve equipos empatados a ocho puntos, entre los que figuran el Real Madrid y el Barcelona.

La sorpresa de la jornada de hoy la dio el Gijón, ex Farolillo Rojo, al batir al Atlético de Bilbao en su terreno de San Mamés.

El encuentro Zaragoza-Murcia, en el que hace su presentación oficial con el conjunto zaragozano el paraguayo Saturnino Arrúa, se jugará en nocturno.

En Valencia hubo lleno completo y el partido, aunque no fue muy brillante, tuvo mucha emoción. El africano Keita, máxima atracción del equipo velantino no tuvo su tarde, siendo por el contrario el argentino Valdez, actuando en punta, quien dio el triunfo a su equipo en el minuto 44. El Español, que no alineó a sus dos importados, lo sparaguayos Roberto Cino y Ortiz Aquino, ejerció un estrecho marcaje sobre los hombres más peligrosos del bando local, por lo que éstos no pudieron maniobrar con soltura sobre el área españolista.

En Madrid, también con lleno en el Vicente Calderon ante la atracción de los Ayala y Heredia, el Atlético de la capital dio buena cuenta de la Real Sociedad (5-1), en una segunda parte apoteótica del club rojiblanco.

En la primera hubo exceso de nerviosismo en las filas colchoneras, por lo que se llegó al final de la misma sin que funcionara el marcador. Sólo un espléndido tiro de Heredia con marca de gol la repelió el poste. En la continuación cambió totalmente la fisonomía del lance. El Atlético, desmelenado, se lanzó a un furioso ataque en el que brillaron todos sus delanteros, especialmente Ayala a pesar de estar muy marcado.

Becerra abrió el marcador, siguiéndole Ayala, Gárate, Capon y finalmente Heredia puso punto final a la goleada. Anteriormente Muruzubal conseguía el gol de la Real.

El argentino Ovejero, lesionado, abandonó la cancha en la segunda parte.

En Barcelona (4-0) en el Nou Camp con cartel de "no hay billetes". Cruyff dio la nota destacada levantando al público de sus asientos. Junto al holandés brillaron el peruano Hugo Sotil y el resto de la vanguardia azulgrana, a pesar de la dureza de la zaga granadina. No obstante, el primer período fue decepcionante, con un Barcelona apagado que se animó en la segunda tras el segundo gol del partido conseguido por Cruyff. El primero lo hizo Marcial en el minuto 42.

En el Granada se notó las ausencias de los argentinos Echecopar y Aguirre Suárez por lesión.

En Oviedo el Real Madrid se llevó un preciado punto a costa del once asturiano, gracias al argentino Oscar Mas que marcó el gol de su equipo y además estrelló un balón en el poste. El partido que terminó en tablas (1-1) fue bastante nivelado adelantándose el Madrid en el marcador, pero luego el Oviedo presionó bastante e igualó por mediación de Galán.

En Bilbao el Gijón dio la campanada al llevarse los dos puntos en litigio. Partido muy nivelado con goles de Fanjul, Megido y Quini por parte asturiana, y de Arieta (2) por el club bilbaíno.

En Málaga, con un dudoso gol de Matías, protestado por los jugadores del Castellón, los malacitanos se impusieron por 2-1. Vilanova hizo el primer tanto del partido y después Cayuela empató la contienda. El Castellón hizo sobrados méritos en la segunda parte para apuntarse el triunfo, pero en el último minuto Matías marcó el gol de la victoria, precedido de una falta al meta forastero Guerini, máxima atracción del partido llenó el estadio. En el otro encuentro de la tarde del domingo, el Elche y el Santander se repartieron los puntos en un lance sin goles. La iniciativa corrió a cargo del cuadro de Roque Olsen, pero el Santander se defendió con serenidad, no dando facilidades a la vanguardia ilicitana.

Gran éxito tuvo la pareja Cruyff-Sotil al debutar el primero en el campeonato de liga de España Su equipo Barcelona goleó al Granada 4-0.

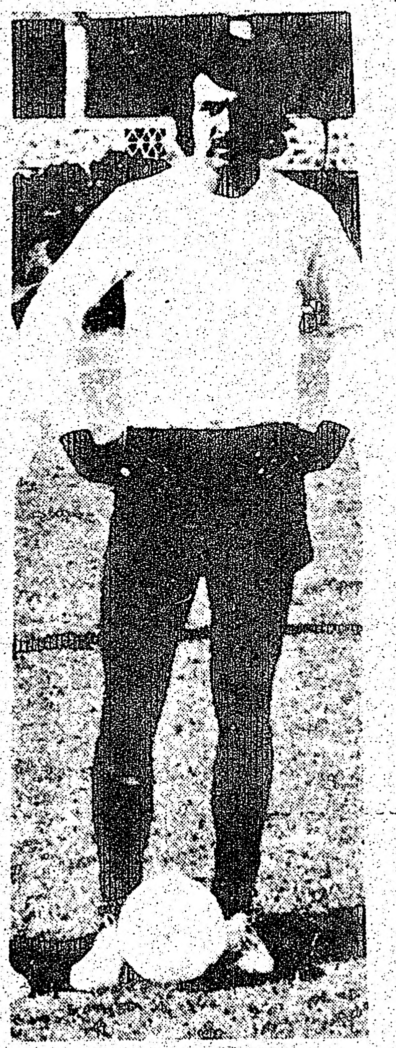

Rubén Ayala internacional argentino se destacó en la victoria del Atlético de Madrid sobre el Real Sociedad.

Fracasa Cubillas en el Futbol de Suiza

BASILEA, Suiza, octubre 28, (AFP).—Cubillas, el gran futbolista peruano, no cuaja en su nuevo equipo suizo, el Basilea hasta el extremo de que hoy el entrenador le hizo retirarse de la cancha y lo reemplazó por Tanner en el minuto 65.

El Basilea fue derrotado hoy en su propio campo, ante 25,000 espectadores, por el Zurich, equipo que encabeza la clasificación del campeonato. El cuadro local, campeón en la pasada temporada iba perdiendo por un gol a cero al terminar el primer tiempo. El resultado final fue de tres a uno.

Cubillas, que decepcionó el pasado miércoles en el partido que jugó en Brujas (Bélgica), correspondiente a la Copa de Europa de Campeones, sólo tuvo una buena jugada en el cotejo de hoy. Fue a los trece minutos, Odermatt le envió un pase adelantado y el peruano logró infiltrarse, pero fue frenado antirreglamentariamente por Kuhn.

FUTBOL EN EL MUNDO

SYDNEY Oct. 28, AP.— Australia y Corea del Sur empataron sin goles hoy, en su primer partido de eliminatorias del campeonato mundial del año próximo en Alemania. El segundo partido correspondiente a la zona asiática se jugará en Seúl; el 10 de noviembre y el ganador se clasificará para la rueda final.

RIO DE JANEIRO, Oct. 28, Oct., EFE.—Después de 17 jornadas en la serie de eliminación del campeonato, ocupan los primeros lugares Palmeiras con 28 puntos; Gremio 26; Corinthians 24; Sao Paulo y Cruzeiro 23; Curitiba, Botafogo, Fortaleza y Goias 22.

PARIS, Oct. 28, EFE.—Resultados de los partidos correspondiente a la 12 jornada del Campeonato Francés de Liga; Niza 4, Saint Etienne 1; Lens 2, Metz 1; Nimes 0, Bardeos 0; Lyon 0, Mónaco 1; Bastia 4, Marsella 0; Sochaux 4, Angers 2; Sedán 0, Nantes 1; Rennes 1, Paris 0; Troyes 0, Reims 2; Nancy 3, Estrasburgo 1. Ocupan los primeros lugares; Lens con 21 puntos; Niza, Nimes y Saint Etienne, 18.

Raba Eto Gyor Puntero en el fut Húngaro

France Presse

BUDAPEST, 28 de octubre. — El equipo Raba Eto Gyor encabeza el campeonato húngaro de futbol de primera división, luego de disputar hoy la décima fecha con los siguientes resultados: Raba Eto Gyor 2, Zalaegerszeg 1; Ferencvaros 2, Ujpesti Dozsa 1; Tatabanya 1, Mtk 0; Vasas 3, Dorog 2; Honved 2, Szombathely 0; Csepel 2, Videoton 1; Egyetertes 0, Pcs 0; Salgotarjan 1, Szeged 0.

El Raba Eto Gyor encabeza la tabla de posiciones con 16 puntos, seguido a un punto por el Ujpesti Dozsa, mientras en tercer lugar, con 14 puntos, figura el Honved.

VITORIA DE SETUBAL NO AFLOJA

LISBOA, 28 de octubre, (AFP).—El Vitoria de Setubal ocupó el primer lugar de la clasificación del campeonato portugués de futbol de primera división al derrotar hoy al Leixoes por un gol a cero.

Resultados de los partidos disputados hoy:

Porto 3, Vitoria Guimaraes 0.
Montijo 0, Benfica 1.
Cuf 0, Sporting 3.
Farense 4, Academica 1.
Oriental 2, Olhanense 0.
Belenenses 1, Barreirense 1.
Leixoes 0, Vitoria de Setubal 1.
Beira Mar 0, Boavista 0.

El Colombiano Ortiz Jugará en España

BOGOTA, 28 de octubre.— El futbolista colombiano Willington Ortiz viaja hoy a Barcelona, donde el 31 de este mes formará parte, en representación de este país, de la selección de América que se enfrentará a la selección de Europa.

Ortiz aprovechará además la ocasión para tratar de vincularse al futbol profesional europeo, pues "allí se gana buena plata", según declaró a la prensa.

Está catalogado como el mejor jugador de la actualidad en Colombia. Pertenece al registro del club local Millonarios, desde hace 2 años. Se ha distinguido por su talento, disciplina, habilidad, rapidez, sentido de improvisación, manejo de pelota, intuición y gran velocidad.

Con 21 años de edad, Ortiz estima que su futuro futbolístico está en Europa, como lo ha sido para muchos jugadores sudamericanos.

Siete Equipos Empatados en el fut Italo

France Presse

ROMA, 28 de octubre.— Siete equipos ocupaban hoy el primer lugar de la clasificación del campeonato italiano de futbol de primera división, al término de la tercera jornada: Fiorentina, Lazio, Milán, Juventus, Torino, Inter y Nápoles.

Resultados de los partidos disputados hoy: Cagliari 1, Torino 1; Juventus 3, Lazio 1; Cesena 1, Verona 0; Lanerossi 1, Génova 1; Fiorentina 0, Foggia 1; Milán 2, Roma 1; Internacional 2, Napoles 2; Sampdoria 0, Bolonia 0.

Clasificación:

El primer lugar está ocupado por los siete equipos señalados, con cuatro puntos cada uno.

El octavo lugar corresponde a Bolonia, Cagliari, Cesena y Foggia, con tres puntos.

El duodécimo, a Roma, Génova, Lanerossi, con dos puntos.

Los Mejores Jugadores en España

BARCELONA, Oct. 28 AP.— Los ases máximos jugarán aquí el martes próximo cuando se enfrenten las selecciones de América Latina y Europa en un partido amistoso en el primer "Día del Futbol Mundial".

Dos figuras legendarias del futbol Latinoamericano —el brasileño Mario Roberto Zagalo y el argentino Enrique Omar Sivori, actuales entrenadores de las selecciones nacionales de sus países— son los seleccionadores del equipo que representará a ese continente.

Ladislao Kubala, el húngaro que en una época fue astro del futbol español, tiene a su cargo la formación del equipo europeo. Kubala es también co seleccionador del equipo nacional español.

En Holanda el Ajax Marcha a la Vanguardia

United Press International

LA HAYA, 28 de octubre. —Tras su victoria de hoy, por 5-1 frente al Go Ahead Eagles, el Ajax se mantiene al frente del campeonato de futbol holandés, jugada la undécima fecha.

Ajax 5, Go Ahead Eagles 1; PSV 4, Maastricht 2; Utrecht 3, Graafschap 1; Sparta Rotterdam 1, Haarlem 0; Az'67 2, Telstar 1; FC La Haya 3; Nac 3, Roda 0; Twente 3, Groningue 2; NEC 0, FC Amsterdam 0.

Ajax tiene 16 puntos, le sigue Feyenoord y Twente con 16 y PSV y FC Amsterdam con 15 puntos cada uno.

Peñarol Marca el Paso en la lid Uruguaya

United Press International

MONTEVIDEO, 28 de octubre.—Al cumplirse la primera fecha de la rueda de vuelta del campeonato uruguayo de futbol de primera división, Peñarol se mantiene al frente de la tabla de posiciones en calidad de invicto.

Los resultados generales de la jornada fueron: Peñarol 3 River Plate 0 (jugado ayer); Nacional 2 Central Español 0; Cerro 2 Liverpool 1; Defensor 2, Rentistas 1; Huracán Buceo 0 Danubio 0; Wanders 1 Bella Vista 0; Peñarol 0 Liverpool 0 (encuentro atrasado de la primera rueda jugado el miércoles último).

Posiciones: Peñarol 20 puntos, Nacional 16, Liverpool y Danubio 14, Rentistas y Cerro 13, Wanderes 12, River Plate y Defensor 10, Huracán Buceo 8 y Bella Vista 4.

Empate en el Campeonato de Futbol Polaco

United Press International

VARSOVIA, 28 de octubre. —Resultados de los partidos jugados este fin de semana por la primera división del futbol polaco:

Legia 1, Gornik Zabrze 0; Wisla Krakow 1, Row Rybnik 0; Gwardia Varsovia 3, Odra Opole 1; Lech Poznan 0, Mielec 0; Lks Lodz 3, Polonia Bytom 2; Pogon Szczecin 1, Zaglebie Sosnowiec 0; Szombierki Bytom 3, Ruch Chorzow 1; Ask Wroclaw 1, Zaglebie Walbrzych 0.

Posiciones después de jugada la octava rueda: Ruch Chorzow y Wisla Krakow 12 puntos; Legia Varsovia 10; Stal Mielec y Lech Poznan 9; con 8 puntos: Gornik Zabrze, Slask Wroclaw, Szombierki Bytom, Pogon Szczecin y Polonia Bytom; con 7: Lks Lodz, Gwardia Varsovia y Odra Opole: Row Rybnik y Zaglebie Walbrzych 6; Zaglebie Sosnowiec 2

Dynamo, Líder en Yugoslavia

France Presse

BELGRADO, 28 de octubre. —El equipo Dynamo encabeza con 14 puntos la tabla de posiciones del campeonato yugoslavo de futbol de primera división, luego de disputarse hoy la décima fecha con los siguientes resultados:

Dynamo 2, Celik 0; Olympia 1, Zagreb 0; Hajduk 4, Sloboda 1; Partizán 1, Zeleznicar 0; Borac 3, Vélez 1; Beograd 2, Proleter 0; Vojvodina 0, Sarajero 0; Bor 1, Radnicki 0; Vardar 2, Estrella Roja 1.

El Dynamo encabeza el torneo con 14 puntos, seguido a un punto por el Hadjuk y el Celik. Tercero, con 12 puntos, está el Radnicki.

River Plate, Adelante en la Argentina

United Press International

BUENOS AIRES, 8 de octubre. — River Plate derrotó hoy a San Martin (Mendoza) por tres a cero, en la sexta fecha del campeonato nacional de futbol.

Los resultados completos de la jornada siguen:

Zona A: S. Lorenzo (BA) 2, Instituto Córdoba 2; Vélez Sarsfield 4, San Martin Tucumán 1; Chacarita Juniors 1, All Boys 1; Racing 4, Cipolletti 0; Colón 3, Juventud Antoniana Salta 0; River Plate 3, San Martin Mendoza 0; San Lorenzo, Mar del Plata 2, Newell's Old Boys 1.

SEÑORA SOPHIA
QUIROMANTICA y LECTURA de CARTAS
Puede ayudarle en problemas de amor, matrimonio, negocio y salud. Ella está dotada por DIOS. Una visita le puede ayudar a resolver ciertos problemas a los cuales Usted no le encuentra solución.
2882 DUFFERIN STREET, APT. 1
(esquina Glencairn)
TEL. 781-0991

AUTOMOVILES
Usados para compra y venta.
Para compostura de carrocería y pintura
BUENAS CONDICIONES
JOSE Y NESTOR
ESTIMACION GRATUITA SIN COMPROMISO
3323 Danforth Ave. TIP TOP AUTO COLLISION 699-6976

COMPRE DIRECTO Y AHORRE
ESTAMOS ABIERTO AL PUBLICO
Si no le podemos ahorrar dinero - no compre de nosotros
T.V. y STEREOS a SUPER AHORROS
$2.50 Para llamadas de reparacion
MILVAN ELECTRONICS 745-3702
6 MILVAN DR. (1 cuadra al oeste de Finch y Weston)
Marcas conocidas como Philips, Philco, Sylvania, Sony, Sharp Toshiba, Xonex, Electra Electrohome, Morse y muchas otras.
Satisfacción o Devolución de su Dinero

FUTBOL DE SALON PROFESIONAL
CAMPEONATO DE FUTBOL POR UN PRIMER TROFEO MUNDIAL DE JUEGO DE SALON VUELVE A
MAPLE LEAF GARDENS
ALL SEATS $3.00 (BOX SEATS $5.00) LADIES - SENIOR CITIZENS & UNDER 17 HALF PRICE - FIRST COME FIRST SERVED
GRAN TEMPORADA 1973-74 SE INICIA EL MARTES 20 DE NOV.
LOS SIGUIENTES JUEGOS LOS LUNES EN LAS NOCHES
7.30 ITALIANOS vs. INGLESES
8.40 CROATOS vs. SERBOS
9.50 CANADIENSES vs. PORTUGUESES
3 JUEGOS CADA NOCHE - ADEMAS DE JUEGOS JUVENILES LAS 6.30 NIÑOS Y NIÑAS
CON LAS MAYORES ESTRELLAS DE CADA NACIONALIDAD

CANADIENSES	ITALIANOS	PORTUGUESES	INGLESES	SERBOS	CROATOS
J. GREAVES	TRAPATTONI	EUSEBIO	DUERDEN	SEKULARAC	ZAMBATA
MOLNAR	JAIR DA COSTA	YAUCA	MARSHAL	MIHAILOVIC	BELIN
STRENICIR	TORIANI	MATHEUS	THOMPSON	POPOVIC	RAGUS
DOUGLAS	TEDESCHI	DE BRITO	FAYE	KOSAC	BILECKI
GRAND	LOMBARDO	SERRANO	DENNISTON	BAKIC	SOLAK
ADOLFSON	NICOLINI	CARLOS	LAURENCE	IVETIC	MONTERO
MAKLEY	LECCE	FERREIRA	ST. CLAIR	RISTIC	TARTAN
SUMERS	PIETRANTONIO	COSTA	MARTIN	STAJONOVIC	PILAS
MUIR	COSTANTINO	HERNANI	ANDERSON	BURSAC	BILIC
MacDONALD	GARCIA	MONSE	GILLESPIE	TAMINGIC	HARVIE
BRAWN	MEDITIERI	SAMBU	POREY	JERCOVIC	ARSLANOVIC

Presentado por: World Indoor Football Association
PARA BOLETOS E INFORMACION LLAMAR AL 368-5103
Programa de 20 semanas, recibiendo cada equipo $1,200 por juego ganado, y $600 por perdido; ademas de grandes aguinaldos por colocacion: 1ero. ganador del trofeo $6,000; 2ndo $5,000; 3ero. $4000 4to. $3,000; 5to. $2,000; 6to. $1,000.

DEPORTES

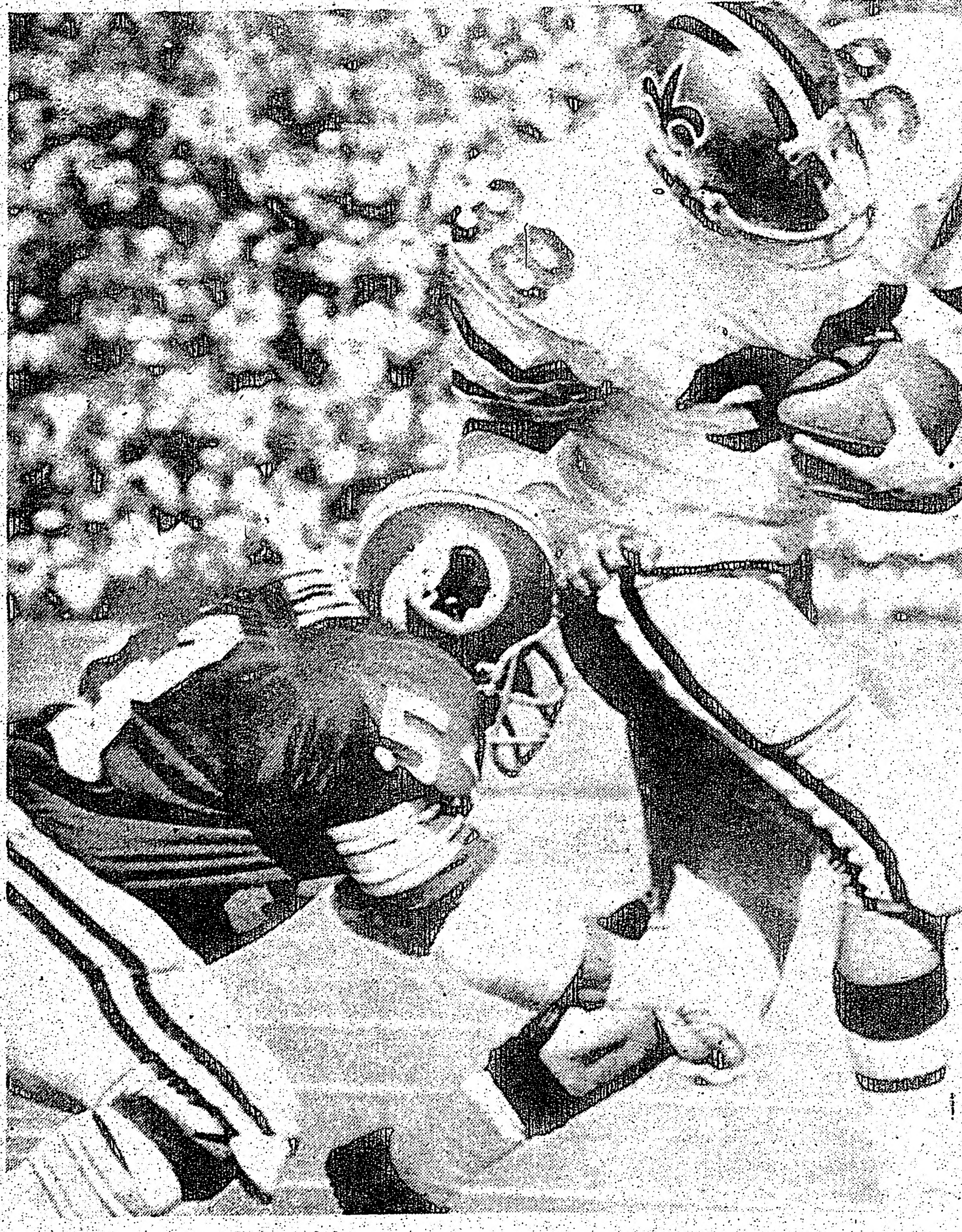

NUEVA ORLEANS, Louisiana.— Bill Butler (36), right back de Santos de Nueva Orleans, elude el tackle que le lanza Harold McLinton (53), left back de Pieles Rojas de Washington y continúa avanzando para anotar touchdown en el primer período del juego entre los mencionados equipos, que fue ganado por Santos con pizarra de 19-3. (UPI)

Raúl Ramírez Conquistó la Final Brillantemente Vs. John Newcombe

TEHERAN, octubre 28, AFP.— El tenista mexicano, Raúl Ramírez, de 21 años de edad y que en el presente año se inició como jugador profesional, se apuntó una sonada victoria al vencer en tres sets al poderoso tenista australiano John Newcombe con escore de 6-7, 6-1, 7-5 y 6-3.

JUEGO PRECISO DEL MEXICANO

El mexicano exhibió un tenis preciso en las jugadas cortas y en las profundas. En el duelo de pelotazos sostenido desde el fondo de la cancha, Newcombe se mostraba impetuoso, pero, pronto, Ramírez lo obligaba a irse hacia la red y cambiarle la trayectoria de sus diversos colocándole la pelota fuera de su alcance.

En los passings-shots surgidos de la poderosa raqueta del azteca, se llevó las palmas fuertes del público y las del Sha de Irán y de la mperatriz Farah que presenciaron esta gran final.

JohnNewcombetuvo un principio impetuosos que fue en el primer set, pero pronto Ramírez se creció hizo funcionar su raqueta con poderío y con precisión en todas las jugadas.

Se le apludieron las jugadas "globos" que realizó exactas al fondo de la cancha cuando Newcombe lo llegó a precionar. Ramírez enseñó que tiene un gran futuro como tenista y este triunfo lo coloca a ser calificado como el jugador mexicano que ha superado a Rafael Osuna tenísticamente hablando.

IMPETUOSO ARRANQUE DE NEWCOMBE

La movilidad y los ataques incesantes de Newcombe fueron incapaces de aventajar la perfecta técnica de Ramírez. En los saques, el mexicano y el australiano lucieron poder sinembargo, el servicio de Ramírez se destacó por la colocación que les supo imprimir, anotándose de esa manera varios servicios "ases". Pero, lo que pocos tenistas se atreven a realizar, lo hizo Raúl: hacer el segundo saque con el mismo poderío con que hacía el primero, cuando se producía la falta. Para Ramírez, el segundo saque era como el primero.

EL SHA ENTREGO EL TROFEO

El Sha de Irán le entregó la Copa Aryamehr y fue despedido de la cancha por el numerosos grupo de espectadores que presenció el match final de este torneo en el que tomaron parte sobresaliente figuras del tenis mundial.

Dos Campeones reconocidos por el CMB

NUEVA YORK, 28 de diciembre. (AP).— Dos campeones reconocidos por el Consejo Mundial de Boxeo exponen sus títulos esta semana:

Romeo Anaya, de México, campeón gallo, defenderá su corona ante el sudafricano Arnold Taylor el sábado en Johanesburgo.

El italiano Bruno Arcari expondrá su cetro welter junior ante el danés Jorgen Hansen el jueves en Copenhague.

Otras peleas de la semana:

Lunes.—En el Felt Forum del Madison Square Garden de Nueva York: José Rodriguez, de Nueva York, contra Darío Hidalgo, de la República Dominicana, 10 rounds, peso medio junior.

Jueves.—En Los Angeles, Oscar Alvarado vs. Felton Marshall, ambos de California, 10 rounds, peso medio.

Ana en los Ecuestres

Con su prometido, el capitán Mark Phillips saludando, la princesa Ana de Inglaterra permanece erguida en su caballo "Goodwill" (Buena Voluntad), mientras se interpreta el Himno Nacional Británico, al finalizar la Competencia Militar Ecuestre, con duración de tres días se celebró en Boekelo, Países Bajos. (Telefoto Unifax de la United Press International).

Primer Triunfo de Mahaffey, Discípulo del Gran Ben Hogan

United Press International

LAS VEGAS, Nevada, 28 de octubre.—John Mahaffey, discípulo predilecto del gran golfista Ben Hogan de Houston ganó hoy su primer torneo en el circuito de la PGA (Asociación de Golf Profesional), por un margen de tres golpes al tirar un 68 final, tres bajo el par, sumando por los 72 hoyos un total de 271, trece bajo par, en el Sahara Invitacional de 135,000 dólares en premios.

El joven ex campeón de la NCAA (Asociación Nacional Atlética Universitaria) anotó en las ruedas anteriores 68-66-69 para llevarse el primer premio de 27,000 dólares. La ganancia engrosó sus emolumentos golfísticos del año a más de 92,000 dólares. Mahaffey adoptó recientemente un régimen de ejercicios levantando pesas, corriendo tres kilómetros al día y suprimiendo la cerveza.

Dave Eichelberger, profesional que nunca ha ganado un torneo de la gira, tiró un 64 final, subpar siete, para empatar el record de cancha del Sahara-Nevada Country Club. Eichelberger quedó en segundo lugar 274, subpar 10, obteniendo el cheque correspondiente de 15,390 dólares.

Mie Hill, hermano menor de Dave Hill, también tiró un 64 y acumuló por los 72 hoyos un total de 276, ocho bajo el par. El par de la cancha era de 36-35—71.

Los jugadores disfrutaron de cuatro días de tiempo ideal para el golf, pues la temperatura se mantuvo por los 20 grados C, y casi no hubo viento.

Arnold Palmer, quien nunca ha ganado este torneo pero ha quedado por dos veces en el segundo lugar, no se benefició con la bonanza del tiempo y tuvo un final de 73-283, uno bajo el par por los 72 hoyos.

TOROS EN EL MUNDO

LA FERIA LIMEÑA

LIMA, Oct. 28, AFP.—Primera de la Feria del Señor de los Milagros. Toros de Yéncala bien presentados, pero quedados al final. Curro Romero, silencio en uno y aplausos en el otro. Antonio José Galán, las dos orejas de su primero y nuevamente las dos orejas de su segundo. José Antonio Campuzano, lucida faena, tres pinchazos, estocada y descabello. Ovación y vuelta. En el sexto un aviso cuando rodaba el toro. Hubo ovación para Campuzano por su faena.

TROFEOS PARA BERNADO

Corrida de feria. Lleno. Toros de Peñalta dos dieron buen juego y dos resultaron extraordinarios por su bravura y nobleza. El diestro español Joaquín Bernadó dos orejas en uno y las dos orejas y el rabo en el otro. Rafael Gil "Rafaelillo", una oreja y dos orejas y rabo. Los dos salieron a hombros.

ACAPULCO, Oct. 28.— Extraordinario juego dieron los novillos de La Laguna. El ganadero Luis de la Garza dio vueltas al ruedo y el cuarto fue indultado. Antonio Guzmán y Pepe Arriaga, una oreja cada uno; Armando Montoya, dos vueltas; Rodolfo Rodríguez trofeos simbólicos.

ROSTRO LACERADO

LOS ANGELES, Calif. — Al cabo de diez episodios, el rostro tumefacto del retador Antonio Puddu lucía grotesco, razón por la cual el médico Bernard Schwartz decidió poner fin a la contienda; en tanto el "Gato" Rodolfo González salió limpio. Ahora se prepara a una tercera defensa muy probablemente con Jimmy Heair. — (Foto UPI).

JOHNSON CARNEY LTD
REALTOR INSURANCE
2907 DERRY RD. W. MISSISSAUGA

CASA POR 30,900 AL NORTE DE MISSISSAUGA.
Casa separada a ambos lados en un lote de 40 x 100. 2 dormitorios, cocina y baño, muy próximo empezará el go-train. Llame hoy.
DIXIE Y KIPLING.- PORQUE RENTAR EN LUGAR DE COMPRAR?
Este apartamento de 2 dormitorios está hermosamente decorado y alfombrado. Balcón con vistas al Sur y Norte de la ciudad Locomoción y escuela a pocos pasos. No se pierda esta oportunidad. Llame hoy mismo hablando su propio idioma.
COMPRE SU PROPIO APARTAMENTO Y SALVESE DE RENTAS.
Caledonia y Lawrence. Apto. de 3 dormitorios, locomoción y escuelas. Lugar de recreación y centro para el cuidado del niño. Solo 25,000. Llame hoy mismo en español.
BLOOR Y DIXIE EN MISSISSAUGA
Apto. de 2 dormitorios, largo balcón, solo un año de uso. Escuela y supermercados a una cuadra de distancia. Omnibus que hace conexión con el subway. Invierta sus dolares hoy para mañana tener su propia casa.
DIXIE Y KIPLING
3,000 de entrega. Ud. puede comprar este apto. de 3 dormitorios, 2 baños y cocina situado en el piso 21 con hermosa vista hacia ambos lados, cerca de escuela y locomoción, preciosamente decorada. Será un placer verla.
LLAMAR EN ESPAÑOL A ADONAL NOBLE AL 678-2543

El Beis Boricúa ha Producido 47 Jonrones en Sólo 6 Días

SAN JUAN, Puerto Rico, 28 de octubre.—Los bateadores han tomado el comando en el recién inaugurado torneo de beisbol profesional boricúa cuyo ganador se medirá a los campeones de Santo Domingo, Venezuela y la Liga del Pacífico de México en la próxima serie del Caribe al producir la friolera de 47 jonrones en apenas seis días de competencia, o sea en 18 juegos escenificados con promedio de dos y medio jonrones por juego.

Salvo raras excepciones, lanzadores de gran calibre nativos y extranjeros, se han salvado del bombardeo de largo metraje que tiene impaciente a los dirigentes del calibre de Frank Robinson con Santurce, Junior Gilliam con San Juan, Less Moss con Mayaguez, Steve Boros con Arecibo, Patricio Corrales con Ponce y Bobby Wine con Aguas.

Muchos de los lanzadores arribaron un tanto cansados de su trabajo en el beisbol organizado y otros por el contrario, estaban inactivos largo tiempo.

Uno de los datos de mayor relieve en este festival de jonrones es que grandes valores nativos que ya están en las Mayores están luciendo en este festival como lo son Otoniel Ortiz, Cirilo Cruz, Jaimes Rosario, Torito Meléndez, José Laboy, Benigno Ayala y Fernando Gonzalez.

Fischer Firma Autógrafos

El campeón mundial de ajedrez, Bobby Fischer, de Estados Unidos, firma autógrafos en Manila después de una conferencia de prensa en la que declaró que le gustaría volver a enfrentarse con el campeón soviético Boris Spassky, en un sitio en que se ganara bien. (Telefoto Unifax de la UPI).

Mark Donohue Hizo una Gran Carrera Ayer en Riverside

RIVERSIDE, California, Oct. 23, AP.—Mark Donohue, en uno de los mejores fines de semana de su carrera, ganó hoy la tercera prueba de la Tercera Carrera Internacional de Campeones y pasó junto a otros cinco corredores a la final de la competencia que tendrá lugar en Florida en febrero próximo.

Bobby Unser entró en segundo lugar y en tercero quedó el brasileño Emerson Fittipaldi, pero el campeón mundial de 1972 perdió por un punto su clasificación para la final en la última eliminatoria de la serie de cuatro carreras.

En cuarto lugar llegó David Pearson y George Follmer fue quinto.

Unser y Follmer han acumulado el mayor número de puntos con 29. Donohue y Peter Revson, empataron con 25 cada uno, mientras que Pearson tiene 24 y Foyt 22.

Las tres carreras de Diverside pagaron 25,000 dólares cada una. Donohue se aseguró 13,500 dólares. Follmer 11,000 y Unser 10,000.

Follmer, Unser, Donohue, Revson, Pearson y Foyt competirán por 65,000 dólares en premios en Daytona Beach, Florida, el 15 de febrero, de los cuales 35,000 serán para el ganador.

Todos tripularán el mismo coche deportivo Porsche especialmente preparado que utilizaron en las tres carreras de Riverside.

ACEITE DIESEL
GASOLINAS
Gulf SERVICE STATION
ACCESORIOS Y NEUMATICOS
CARLOS A. DUARTE LTD.
spadina gas bar
LICENCIADO PARA LA VENTA, COMPRA Y CAMBIO DE CARROS USADOS
REPARAMOS AUTOMOVILES DE TODAS LAS MARCAS CON TESTS Y AFINACIONES EJECUTADAS CON LA MAS MODERNA MAQUINARIA ELECTRONICA
CUPONES CON EL 5% DE DESCUENTO EN LA COMPRA TOTAL DE GASOLINA LOS CUALES LE SERVIRAN PARA LAVAR MAS BARATO SU AUTOMOVIL.
436 Spadina Ave. - 929-3808 Toronto, M5T 2G8

EL POPULAR
Canada's Largest Spanish Newspaper
CUPON DE SUBSCRIPCION
NOMBRE: ____
DIRECCION: ____
CIUDAD ____ ZONA ____ PROV. ____
NACIONALIDAD: ____ TELEFONO: ____

MARQUE CON "X"	MARQUE CON "X"	MARQUE CON "X"
6 MESES ☐ $ 4.00	UN AÑO ☐ $7.00	DOS AÑOS ☐ $12.00

NOTA:
Se ruega enviar a nuestra Casilla Postal el cheque por el término deseado conjuntamente con este cupón.
COMUNIQUE EN LA MAYOR BREVEDAD POSIBLE SU CAMBIO DE DOMICILIO
P.O. BOX 1198 – ADELAIDE STREET STATION
TORONTO 1, ONTARIO/CANADA
PARA CUALQUIER INFORMACION LLAME AL: 767-0443
RECORTE ESTE ESPACIO

DEPORTES

Futbol en Sudamérica

Quinta Derrota del Flamengo y Piden el Cese de Zagallo

Zagallo en la cuerda floja como timonel del Flamengo; su equipo no gana desde hace tiempo.

RIO DE JANEIRO, Oct. 28 (AFP)—El Flamengo sufrió hoy su quinta derrota consecutiva frente al gremio de Porto Alegre (1-2) en el campeonato de futbol brasileño haciendo que la hinchada pidiera el despido del entrenador Zagalo que dirige también la Selección Nacional.

Los resultados de la decimoséptima jornada del futbol brasileño fueron los siguientes:

GRUPO "A"

Paissandu 1, Fluminense 1; Bahía 0, Botafogo 0; Cr. Brasil 1, América (Río) 0; Fortaleza 1, Corintians 1; Sao Paulo 0, Nacional 0; Tiradentes 0, Guaraní 1; Esporte Recife 0, Cruzeiro 3; Internacional 1, Curitiba 0; Figueirense 0, Moto Club 0; Ceub (Brasilia) 0, América (MG) 1.

GRUPO "B"

Olaria 1, Vasco da Gama 0; Vitoria 1, Remo 0; Flamengo 1, Gremio 2; Desportiva 0, Palmeiras 1; Río Negro 1, Santos 1; Atlético 1, Portuguesa Desportos 1; Sergipe 0, Santa Cruz 0; América (RN) 2, Natuico 0; Goias 2, Ceara 1; Atlético 4, Comercial 1.

Las clasificaciones se establecieron como sigue:

GRUPO "A"

1—Corintians, 24 puntos; 2—Sao Paulo y Cruzeiro 23; 4—Botafogo, Curitiba y Fortaleza 22; 7—Guaraní y Bahía 20.

GRUPO "B"

1—Palmeiras, 28 puntos; 2—Gremio 26; 3—Goias 22; 4—Atlético 20; 5—Santos, Vasco da Gama y Río Negro 19.

ALEMANIA ORIENTAL GANO EL TORNEO DE JUDO EN CUBA

LA HABANA, 28 de octubre (AFP).— Alemania Oriental se adjudicó finalmente un torneo internacional de judo concluido aquí anoche y en el cual participaron judokas de siete países, comprendidos tres latinoamericanos.

Teletipo deportivo

Costa Rica mandará 4 peleadores al Torneo Panamericano de Box...

4 BOXEADORES TICOS EN EL PANAMERICANO

SAN JOSE DE COSTA RICA, 28 de octubre. (AP).— Cuatro pugilistas costarricenses de la Comisión Nacional de Boxeo participarán en el Campeonato Panamericano Amateur en la ciudad de México en noviembre. Esta representación fue autorizada por el Consejo Nacional de Deporte de Costa Rica.

La selección costarricense se estará integrada por los cuatro elementos que se hallan en las mejores condiciones del nivel del campeonato, según el entrenador de boxeo Jore Manzanares quien dijo también que los participantes intensificarán sus entrenamientos a partir de hoy.

BULGARIA GANO A LA URSS EN VOLEIBOL

BRASILIA, 28 de octubre. (AP).— Bulgaria ganó anoche el primer torneo internacional de voleibol de Brasil, con un triunfo decisivo de 3—1 sobre la Unión Soviética.

Las anotaciones parciales fueron 12—15 15—7 15—11 y 15—10.

En otro partido Japón derrotó a Brasil 3—1 (8—15, 15—12, 15—6, 15—11). Checoslovaquia es el quinto participante en este torneo que termina hoy en la noche.

Ajax no Jugará con Independiente

AMSTERDAM, 28 de octubre (AFP). — El Ajax de Amsterdam, campeón de Europa de futbol, renunció a jugar contra el Independiente de Buenos Aires por la Copa del Mundo de Clubes, anunció hoy el presidente del cuadro holandés Jaap van Praag.

El Ajax justificó su decisión ante la Federación Internacional (FIFA) por sus muchos compromisos europeos.

El Estadio de Managua Será Demolido en Breve

MANAGUA, 28 de octubre (UPI). — El estadio nacional de Managua será demolido en fecha próxima debido a los daños sufridos en el sismo de diciembre, informó el Gobierno.

Según los ingenieros que examinaron la estructura que tiene cupo de 30 mil personas, el estadio, construido en 1943, sufrió graves desperfectos en el terremoto del 23 de diciembre pasado.

Asimismo se informó que la Feria Mundial de Beisbol de Aficionados será celebrada en otros cuatro estadios afuera de la ciudad de Managua. La Feria, que comenzará el 22 de noviembre, había sido programada en el Estadio Nacional, en donde habían tenido lugar Ferias similares en 1948, 1950 y en 1972.

Minutos después de ganar el Times Grand Prix en Riverside, California, Mark Donohue, el ganador de Indianapolis en 1972 y de la serie Can-Am 1973, anunció su retiro. "Tengo 37 años y no puedo hacer nada mejor —dijo—. He logrado todo lo que he querido en automovilismo". (Telefoto Unifax de la UPI).

El Boxeador Rodríguez fue Hospitalizado

France Presse

MANAGUA, 28 de octubre. El boxeador mexicano Sigfrido Rodríguez, que perdió anoche aquí por nocaut frente al campeón nacional pluma, Alexis Argüello, ingresó esta madrugada de emergencia en un hospital, víctima de mareos y fuertes dolores en todo el cuerpo.

Horas después fue dado de alta por los médicos que le tomaron radiografías y le suturaron heridas en un pómulo y la nariz.

Rodríguez había perdido frente a Argüello por nocaut técnico en el décimo asalto, después de haber caído en cuatro ocasiones.

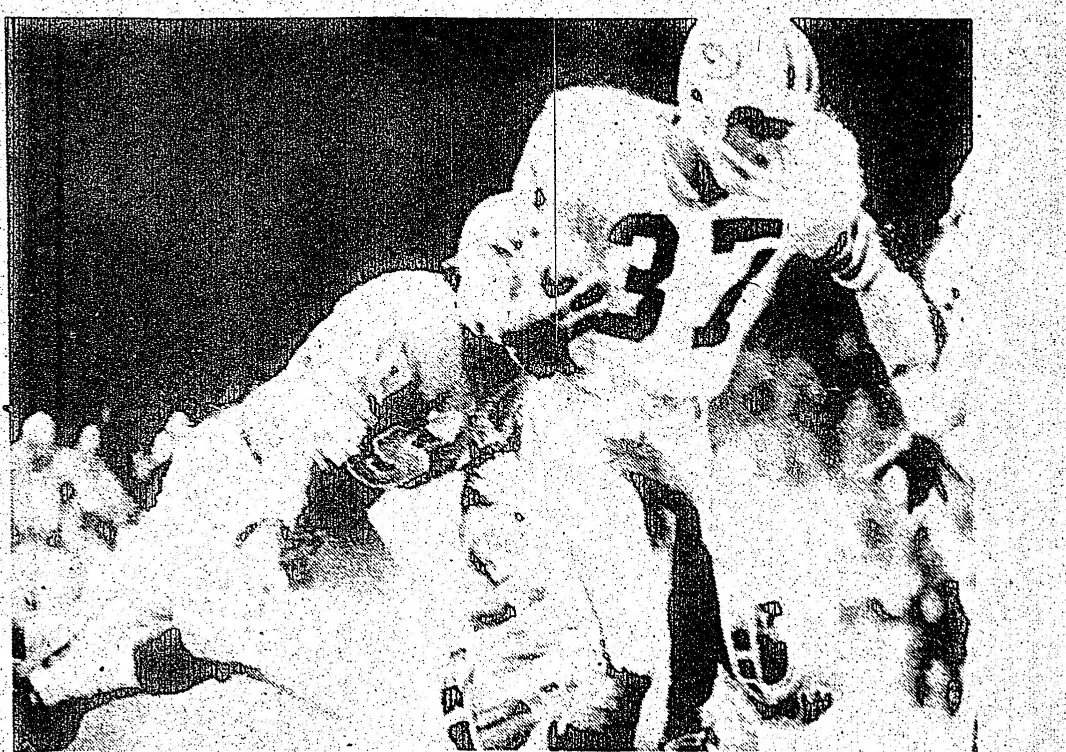

DETROIT, Michigan.—Ike Thomas (37), wide receiver de "Empacadores" de Green Bay, arrastra consigo a Doug Wyatt (46), safety de "Leones" de Detroit, logrando un corto avance, antes de ser detenido por los esfuerzos combinados de Wyatt y Paul Naumoff (59), linebacker. La escuadra local obtuvo resonante triunfo, blanqueando a "Empacadores" para ganar con marcador de 34-0. — (UPI).

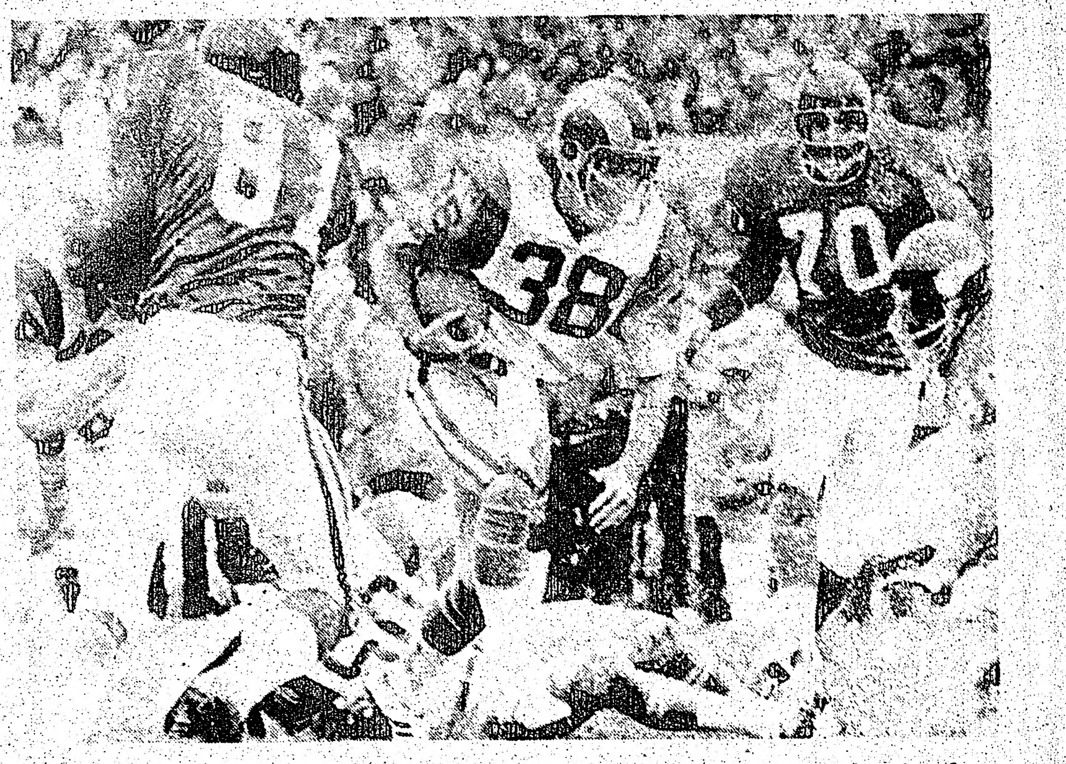

BLOOMINGTON, Minnesota.—Larry Smith (38), de "Carneros" de Los Angeles, logra un primero y diez, en el segundo período del juego del domingo por la tarde contra "Vikingos" de esta ciudad, que quitó al visitante su calidad de invicto, derrotándolo con el angustioso marcador de 10-9. — (UPI).

Ayer en Caracas

CON GANADO MEXICANO DE "SANTACILIA" EL TRIUNFADOR FUE "NIÑO DE LA CAPEA"

CARACAS, 28 de octubre (AFP). — Con asistencia del Presidente de la República, doctor Rafael Caldera, se celebró la tercera corrida de feria. Plaza llena y boletos agotados. Bajo radiante sol, se lidiaron seis toros mexicanos de Santacilia, unos bravos y los otros cumplieron, para el venezolano Curro Girón y los españoles Sebastián "Palomo" Linares y "Niño de la Capea".

Girón se luce con la banderilla. Ejecuta brillante faena al son de música y olés, destacándose con naturales, derechazos y pases izquierdistas. Media estocada y descabello. Ovación y petición de oreja por el público y el Presidente de la República, que también sacó su pañuelo varias veces. La presidencia no la concede y ésta es protestada. Curro recorre varias veces el anillo, recogiendo prendas de vestir.

En su segundo astado, que es una res bronca y quedada, está en plan de torero y es aplaudido. Dos pinchazos y estocada.

Palomo Linares demuestra su buena clase torera con derechazos en redondo, naturales y pases de pecho cambiados, entre música y aclamaciones. Sigue artístico y pinturero y acaricia la cara del morlaco. Estocada y descabello. Ovación. Los espectadores piden que dé vuelta al anillo, pero Palomo saluda desde los medios.

A su segundo animal le dibuja verónicas y medias superior. La temeridad y enjundia torera de Palomo se destacaron para emocionar a los espectadores con pases de varias marcas, que fueron ovacionados. Media estocada. Ovación, petición de oreja y vuelta al anillo, recogiendo botas de vino.

"Niño de la Capea" hace faena con estupendos naturales en tres tandas, derechazos bien rematados con el de pecho, al compás del pasodoble. Un pinchazo y media estocada. Ovación. Una oreja y vuelta.

Su segundo es un animal mansurrón y de medio arranque, a fuerza de porfiarle le liga buenos pases que le valieron música y aplausos. Soberbia estocada. Ovación, dos orejas y vueltas a la periferia.

Curro Girón obsequió un séptimo toro. Le colocó dos buenos pares de rehiletes. Se prodigó con derechazos, circulares, lasernistas y pases de pecho izquierdistas, entre música y aclamaciones. Una estocada. Ovación. Dos orejas y vueltas.

Curro Girón es paseado a hombros.

Fanáticos del Roma y Milán en Gran Pelea

France Presse

ROMA, 28 de octubre.— Varias personas resultaron heridas en las peleas que libraron hoy partidarios del Roma y del Milán después del partido de futbol que esos equipos disputaron hoy en el estadio olímpico de esta capital.

Entre los heridos figura un romano que recibió un botellazo en la cabeza y una joven milanesa.

El partido correspondiente al campeonato de Italia, primera división, terminó con la victoria del Milán.

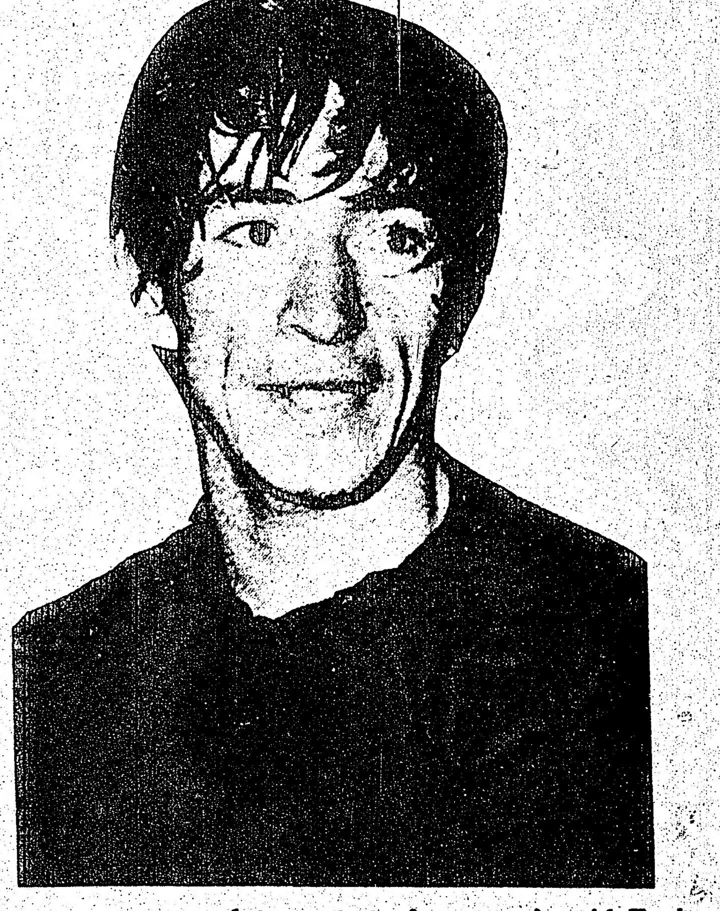

Romeo Anaya expondrá su título frente a Arnold Taylor en Johannesburgo.

MAESTRO MARTINEZ
ESCUELA DE MUSICA
Director. Rafael Martínez, A.R.C.T.
Diplomado en los conservatorios de Madrid, Siena, Roma, París, Londres y Toronto
Enseñanza de todos los Instrumentos - Canto
Teoría - Composición
2 lecciones semanales $3.50
Tel: 531-3232 — 1038A Bloor St. West

CLINICA DENTAL AUGUSTA
181 Augusta Ave. 2do. piso — 368-4933
Dentaduras completas y parciales hechas a medida.
Reparaciones y ajustamientos el mismo día. Ajustamientos para dentaduras y consultas gratis. Garantía total en nuestros trabajos.
HORARIO 9 am. - 7 pm. SABADOS 8 am. - 2 pm.

Seguridad familiar!
Para protección de ingresos por enfermedad o accidentes, jubilación y seguros de vida, llame sin compromiso alguno para Ud. a ADRIANA TAPIA
the EXCELSIOR LIFE Insurance Company
40 Wynford Drive, DON MILLS, ONT. Tel: (416) 429-4200

CHOLKAN
R. CHOLKAN CO. LTD., Realtor
527 Bloor St. W.
Miembro del Toronto Real Estate Board, y del Ontario y Canadian Association of Real Estate Boards.
SIRVIENDO LA COLONIA HISPANA
CARLOS FERNANDEZ MIGUEL LOPEZ
decano de los agentes españoles en Toronto
BUSCAMOS CASAS PARA VENTA
Tenemos clientes que desean comprar al contado cualquier clase de propiedad en el centro de la ciudad o en las afueras. Consúltemo sin compromiso — Miguel López — 532-4404.
KEELE & WILSON
8plex construído en ladrillo. Cada apartamento de 2 habitaciones, sala de estar comedor y cocina. Solar de 75 x 125 aprox. Aparcamiento para 10 autos. Ingresos anuales $16,000. Precio $142,500. Llamar al Sr. Lopez al 532-4404.
HGWY. 48 CERCA DE BROWN HILL
Estación de servicio con vivienda de 8 habitaciones! 2½ Acres de terreno situado en una esquina, 4 bombas de gasolina, garage para reparaciones y taller de chapistería y pintura. Compra y venta autorizada de coches nuevos y usados, así como un "Snack bar". Movimiento anual aprox. $300,000. Precio $122,000. Llamar al Sr. Lopez al 532-4404.
EN EL CENTRO DE ST. JAMES TOWN
Gane $68,000 libres comprando este restaurante y sin competencia en el area! Venta anual aprox. 172,000. Precio de $70,000. Muy buen negocio para 2 familias. Llamar al Sr. Lopez al 532-4404.
ROYAL YORK - LAKESHORE AREA
3 plex construido en ladrillo separado a ambos lados. Cada uno de los apartamentos consta de 2 habitaciones, combinaciones de comedor y sala de estar así como cuarto. Calefacción de radiadores. Laundry room. Parqueamento para 3 coches. Precio de $66,500. El edificio ha sido construído hace 8 anos. Llamar al Sr. Lopez al 532-4404.

EASY DRIVING SCHOOL
NO NECESITA HABLAR EL INGLES PARA OBTENER SU PERMISO DE MANEJO.
INVIERTA "SEGURAMENTE" con tarifas de promoción
ADELINO ROMEIRO 996 Dundas W. TEL. 531-3604

Muebles Directamente de la Fábrica
Ahorre la ganancia del comerciante
Dormitorios - Comedores - Living - Conjuntos de Cocina - Lámparas - Alfombras - Mesas en
ESTILOS MODERNO, DINAMARQUES, ESPAÑOL Y PROVENZAL FRANCES
AHORRE - AHORRE - AHORRE
AMPLIAS FACILIDADES DE PAGO
UNITED FURNITURE FACTORIES
66 SPADINA AVENUE - ESQUINA KING STREET
Pregunte por MANUEL su vendedor español
TEL.: 366-3951 — Abierto de 10 a.m. hasta 8.30 p.m.

Viajes especiales de NAVIDAD a
ARGENTINA COLOMBIA ECUADOR URUGUAY
INFORMES A
Acadia TRAVEL AGENCY
272 AUGUSTA AVE. TEL.: 923-6991 923-8501
Servicios de inmigración y notario público

DEPORTES

"Secretariat" Dijo Adiós a las Pistas, Triunfando en el Canadá

A su propietaria "se le paró el corazón" pero los $2,750 dólares que ganó la reanimaron.

TORONTO, Oct. 28 (UPI).—El monarca de la Triple Corona, Secretariat cerró hoy su carrera hípica adjudicándose la prueba canadiense del Campeonato Internacional dotada con bolsa de 142,000 dólares.

Secretariat cubrió los 2,600 metros del turf, bajo el frío y la humedad, con 12 cuerpos de ventaja sobre el más próximo competidor, Big Spruce. Tercero llegó Golden Don.

Secretariat llevó a bordo a Eddie Maple, reemplazo a última hora de Ron Turcotte, quien fue suspendido ayer por una supuesta monta imprudente en el hipódromo de Aqueduct de Nueva York la semana pasada.

La señora Penny Tweedy, dueña de Secretariat, dijo que el corazón se le "paró" durante la carrera, pero en seguida de la victoria se le compuso el semblante y se vio muy sonriente.

El entrenador Lucien Laurin, declaró que si Secretariat hubiese perdido habría sido uno de sus mayores desengaños.

Ante una concurrencia de más de 33,000 espectadores Secretariat quitó la delantera en la recta de atrás a Kennedy Road, de propiedad canadiense, y la acreció en la curva final.

Secretariat computó su victoria en dos minutos 41 segundos y cuatro décimos secundarios, 4/5 de segundo menos que su propia marca de pista para la distancia de 2,600 metros. Al ganar la 16a. carrera de sus 21 salidas, Secretariat llegó a ser el cuarto mayor ganador de dinero en la historia hípica canadiense correspndiéndole esta vez una bolsa de 92,750 dólares.

Secretariat se retira de las carreras el 15 de noviembre pasando a ser propiedad de un sindicato de criadores que pagó .. 6.086,000 dólares por sus funciones de semental.

Ron Turcotte, el jockey regular de "Secretariat", felicita a su colega Eddie Maple, quien montó al caballo en el último triunfo de su carrera, ayer, en Toronto. Junto a Turcotte aparece el entrenador Lucien Laurin y la dueña, Penny Tweedy. Turcotte no pudo montar por tener una suspensión de cinco días. (Telefoto - Unifax de la United Press International).

En el Concurso Militar de Holanda:

El Cap. Mark Phillips, Novio de la Princesa Ana, Perdió la Competencia

BOEKELO (Holanda), Oct. 28 (UPI).— La princesa Ana le deseaba el éxito; los 10,000 espectadores también, pero el capitán Mark Phillips no logró el medio punto que necesitaba para conquistar el primer puesto del Concurso Ecuestre Militar Internacional, que ganó su compañero de equipo Richard Meade.

Para la Gran Bretaña fue una gran victoria, con los tres primeros lugares y ocho de los primeros 10 en el campeonato individual, y en el campeonato por equipos, una victoria por gran margen.

Pero Ana tuvo que contentarse con el segundo lugar para su novio. Para ella había sido un verdadero desastre: llevando el número 13 de la mala suerte, se cayó de su caballo, y quedó en el 22o. lugar.

MUDANZAS
DE TODO TIPO
a cualquier parte de la ciudad
a cualquier hora
PRECIOS BAJOS
654-4910

Terminó la temporada taurina en Madrid

MADRID, 28 de octubre. (AP).—En la plaza monumental se celebró hoy la corrida que da por terminada la temporada madrileña. Se lidiaron tres toros del Jaral de la Mira y tres del Marqués de Villagodio, todos bien presentados y que dieron desigual juego.

Paco Ceballos escuchó ovaciones con el capote en sus dos. Al primero le hizo faena valentona y variada para matar de tres pinchazos. Ovación. Con su segundo realizó una faena muy torera destacando los altos, ayudados y varias tandas de naturales y redondos rematados con adornos. Mató de estocada. Oreja.

Fernando Tortosa toreó colosalmente de capa y escuchó ovaciones con las banderillas. Faena con estatuarios, derechazos y naturales con los de pecho. Mató de volapié. Oreja. En el segundo realizó otra magnífica faena pero tardó en matar. Ovación.

Antonio García "Utrerita", con el peor lote, se mostró voluntarioso y mató con brevedad. Silencio en ambos.

Rusia Campeón Mundial de Volibol Femenino

MONTEVIDEO, 28 de octubre (AFP).— La Unión Soviética se clasificó esta noche aquí campeón de la primera Copa del Mundo Femenina de Volibol al vencer en la final a Japón en tres sets.

Los scores fueron de 15-9, 19-9 y 15-11 con una duración total de una hora veintisiete minutos.

La victoria de las bicampeonas olímpicas fue incuestionable por su mayor potencia física y mejor banco de reservas.

Las niponas sólo ofrecieron partido en el último set cuando las rusas introdujeron varias modificaciones en la alineación titular.

Hoy se resuelve si Chile hace o no los Juegos Panamericanos

SANTIAGO DE CHILE, 28 de octubre. (AP). — La junta de gobierno postergó para mañana su decisión de aceptar o rechazar que los Juegos Panamericanos de 1975 se realicen en Chile, se informó hoy aquí.

El presidente de la Organización Deportiva Panamericana (ODEPA), José Beracasa, de Venezuela, planteó al gobierno modificaciones de excepción con tal que los juegos se hagan en Chile en esa fecha.

Una de ellas contempla que las competencias se realicen en todo el territorio. Por reglamentación de los juegos, las actividades deportivas deben concentrarse en un perímetro no superior a los 100 kilómetros.

Pero en este caso, la ODEPA aceptará la descentralización para abaratar los costos. "Serán unos juegos más modestos", dijo Beracasa, "pero se harán en Chile si el gobierno lo autoriza".

La junta de gobierno suspendió los juegos el 24 de septiembre pasado. Santiago había obtenido la sede en agosto de 1969 en Cali, Colombia.

En los juegos deben participar cinco mil atletas de 30 países en 20 deportes durantes 16 días.

Dirigentes y técnicos chilenos trabajaban desde octubre de 1969 en planes de construcciones deportivas y preparación de atletas. Una veintena de éstos estaban perfeccionándose en el extranjero y una docena de técnicos foráneos desarrollaban enseñanzas en el país.

La junta de gobierno aceptó reconsiderar su decisión luego de una entrevista con Beracasa, quien entregó los antecedentes que permitirán abaratar los costos de la competencia. Beracasa estuvo cuatro días en Santiago y retornó ayer a Caracas.

SHERWOOD

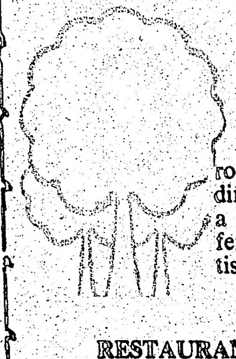

TIENE $2,000 DE ENTREGA
Todavía quedan unas pocas casas en Toronto que pueden ser compradas con ese dinero. Llamenos al 534-3505 o mejor venga a vernos al Shopping Plaza de Dupont y Dufferin. Ramiro De Los Santos y Francisco Bautista.

RESTAURANT
Oakwood y Rodgers. Solo $3,000 de entrada sin competencia en la zona. Llamar al Sr. Bautista al 534-3505.

CERCA DE DUFFERIN PLAZA (DUFFERIN AL SUR DE BLOOR)
Casa de ladrillo de 6 habitaciones. Lote 79 x 75. Puede ir hasta por $22,000 precio total. Baja entrada. Llamar al Sr. Bautista al 534--3505.

WOODBINE - KINGSTON ROAD
Casa de ladrillo con frente de piedra. Buenísima ubicacion, 1 cocina, 1 baño, 7 cuartos en total mas habitación terminada en el sótano. Precio total 33,000. Llamar al Sr. Ramiro De Los Santos al 534-3505.

DAVENPORT - SYMINGTON
Totalmente de ladrillo, separada, 6 cuartos (2 cocinas y 2 baños). Con 3,600 se la lleva. El dueño se encarga de arreglar las hipotecas. Muy buena casa. Llamar al Sr. Ramiro De Los Santos al 534-3505.

SIGMUND SHERWOOD LTD., REALTOR
383 Roncesvalles Ave. Tel. 534-7911
"Galleria" Dufferin and Dupont Tel. 534-3505
1878 Danforth Rd. Tel. 421-7103

Nuevo! Original! Moderno!

LATINA RADIO & STEREO COMPONENTES anuncia su gran venta pre-navideña. ARTICULOS PARA SU HOGAR,

las más famosas marcas a precios justos y tenemos nuestro propio sistema de crédito.

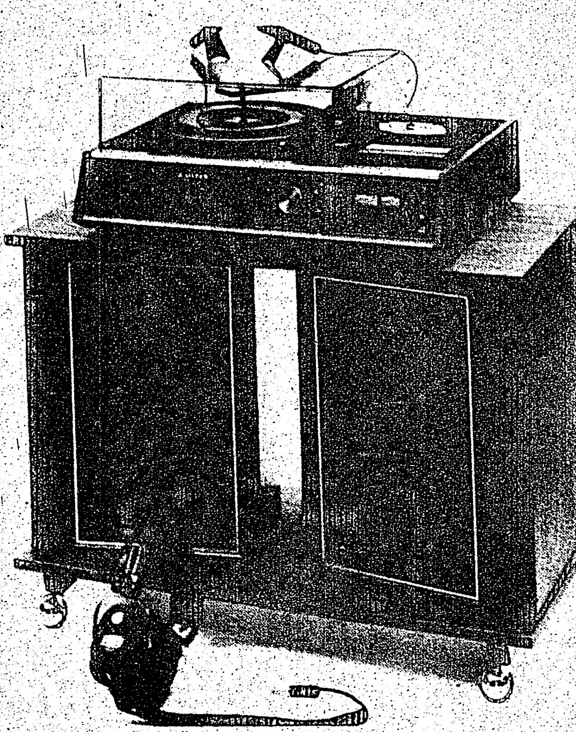

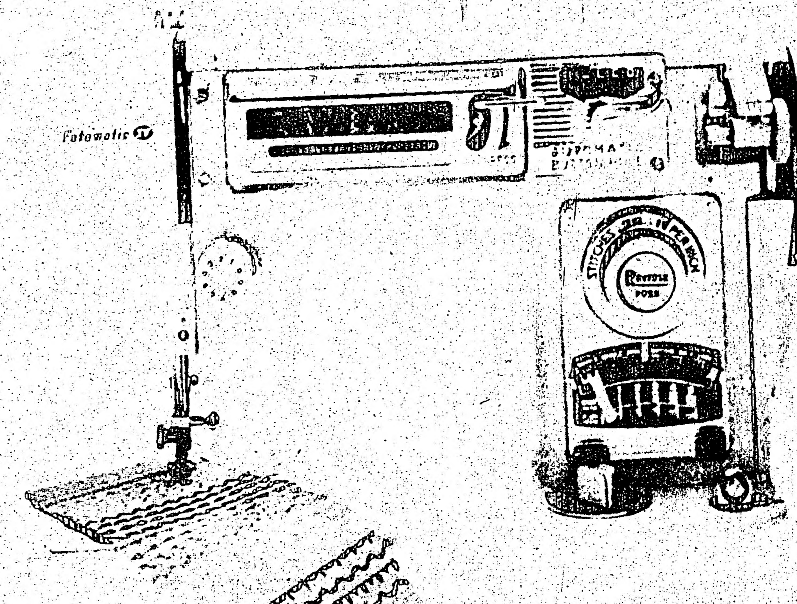

"AQUI SOMOS LATINOS"

Y PARA NUESTROS LATINOS OBSEQUIAREMOS ESTA LINDA RADIOLA CON 8 TRACK.-

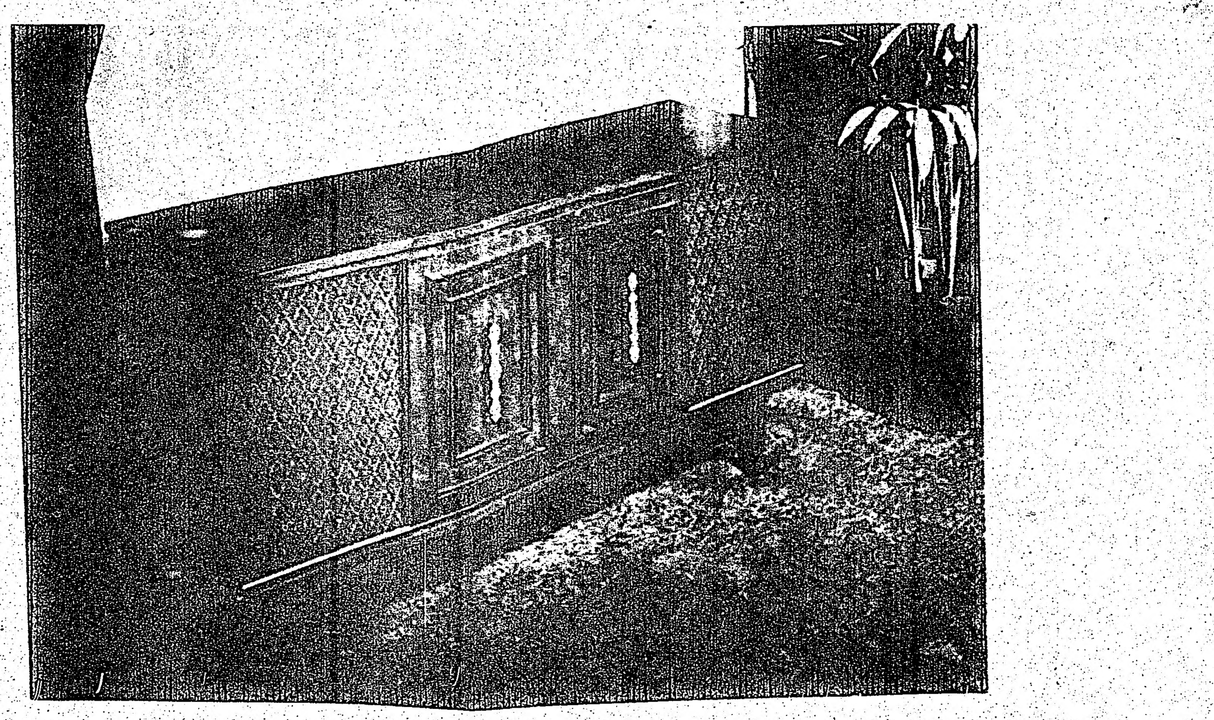

NOMBRE: ______
DIRECCION: ______
CIUDAD ______ ZONA ______
TELEFONO: ______

RECORTE ESTE ESPACIO

ESTA RADIOLA SE RIFARA EL 22 DE DICIEMBRE EN EN NUESTRO LOCAL.- LLENE ESTE CUPON Y ENVIELO A NUESTRA DIRECCION

297 Augusta Ave. 925-7578